

**PLANTA BAIXA - DEMOLIÇÕES**  
Escala: 1/75

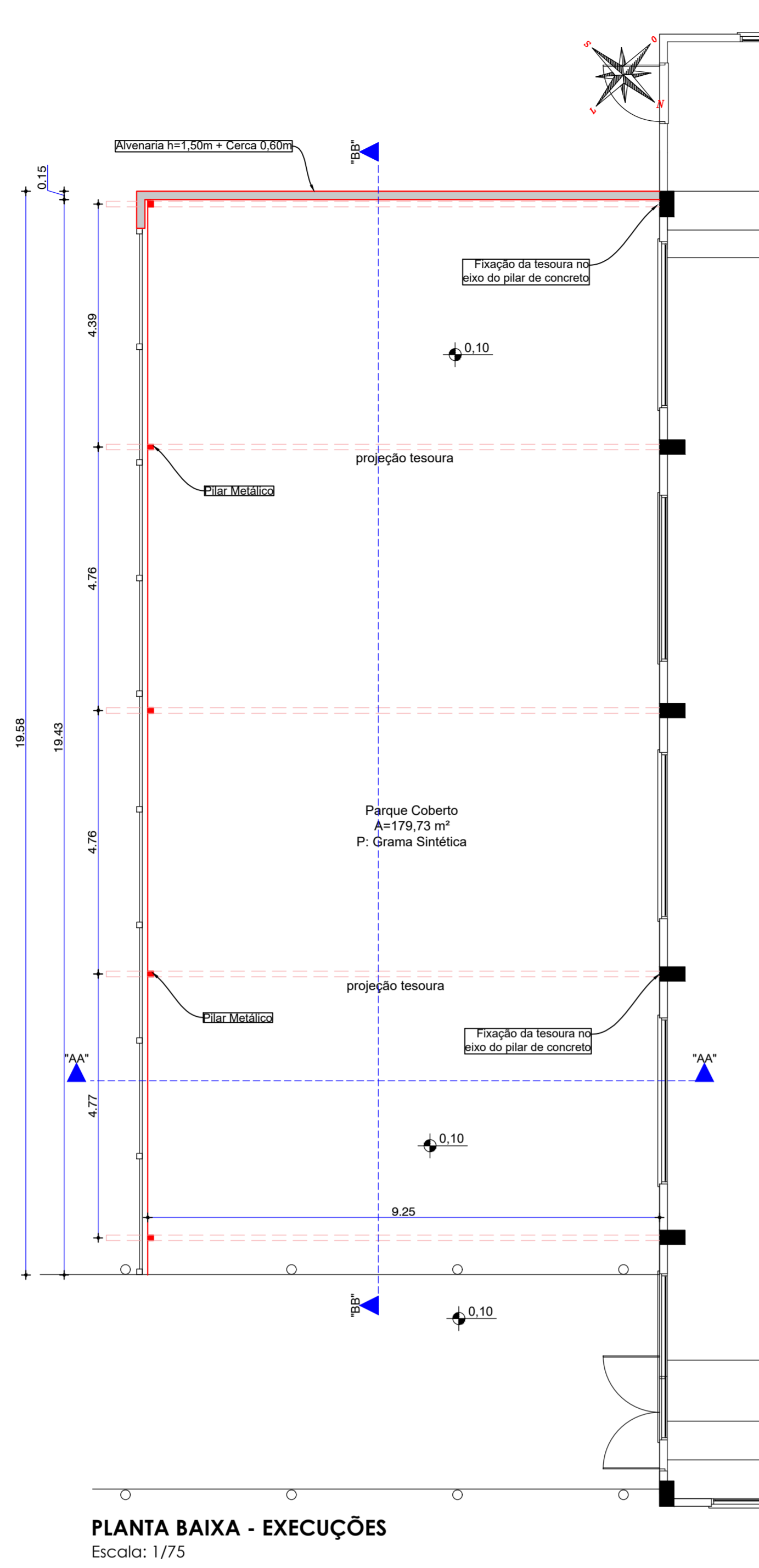

**PLANTA BAIXA - EXECUÇÕES**  
Escala: 1/75

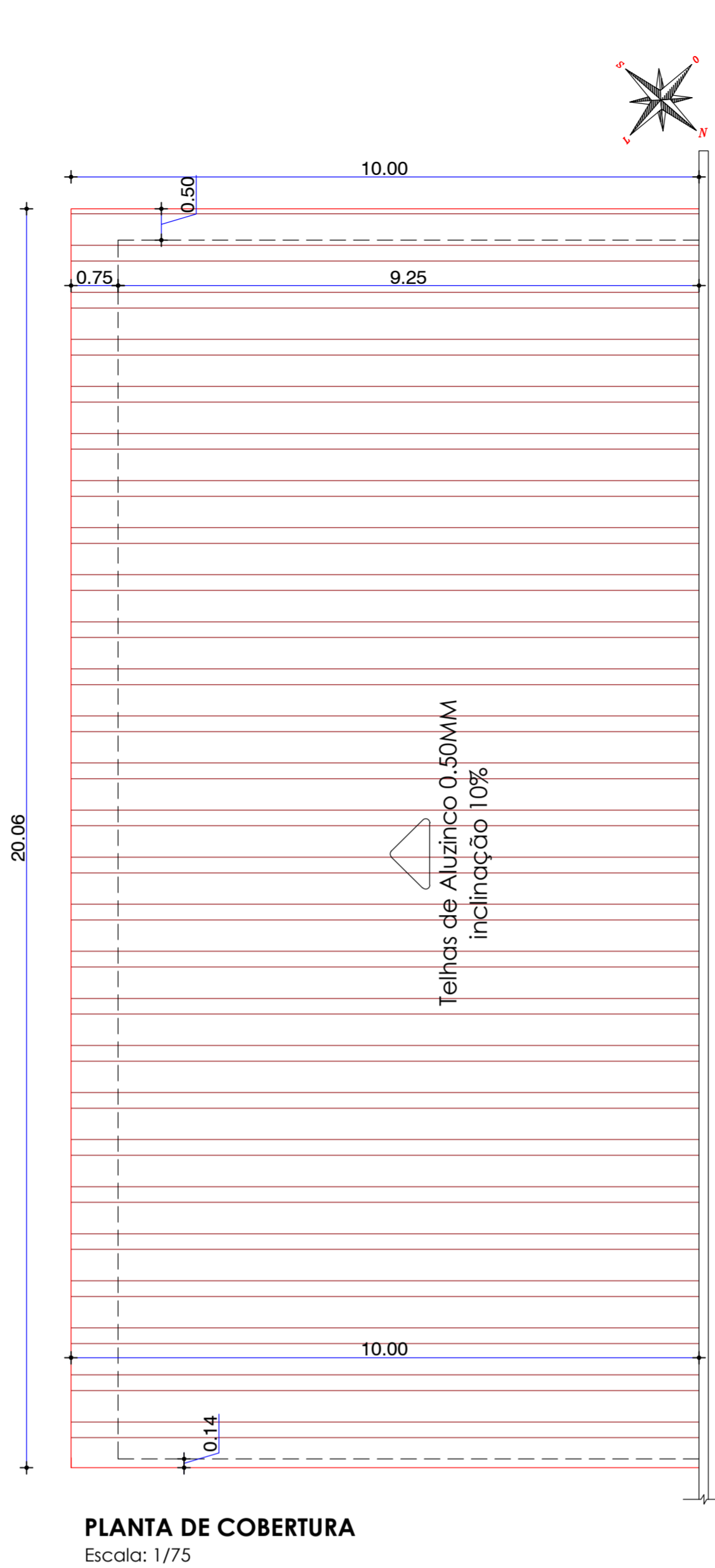

**PLANTA DE COBERTURA**  
Escala: 1/75

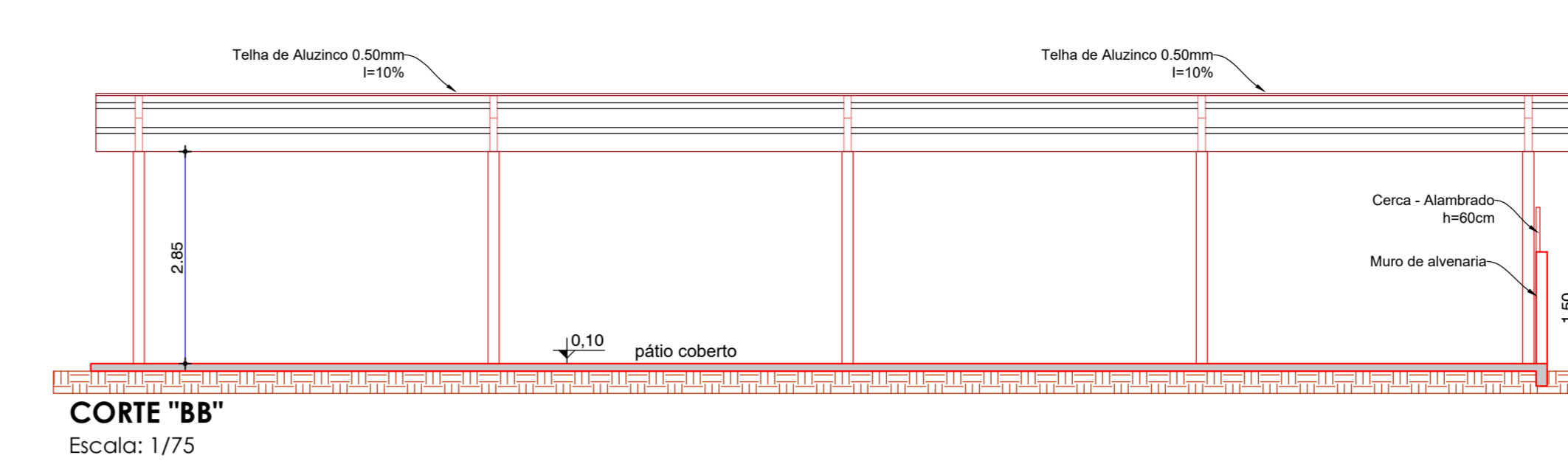

**CORTE "BB"**  
Escala: 1/75

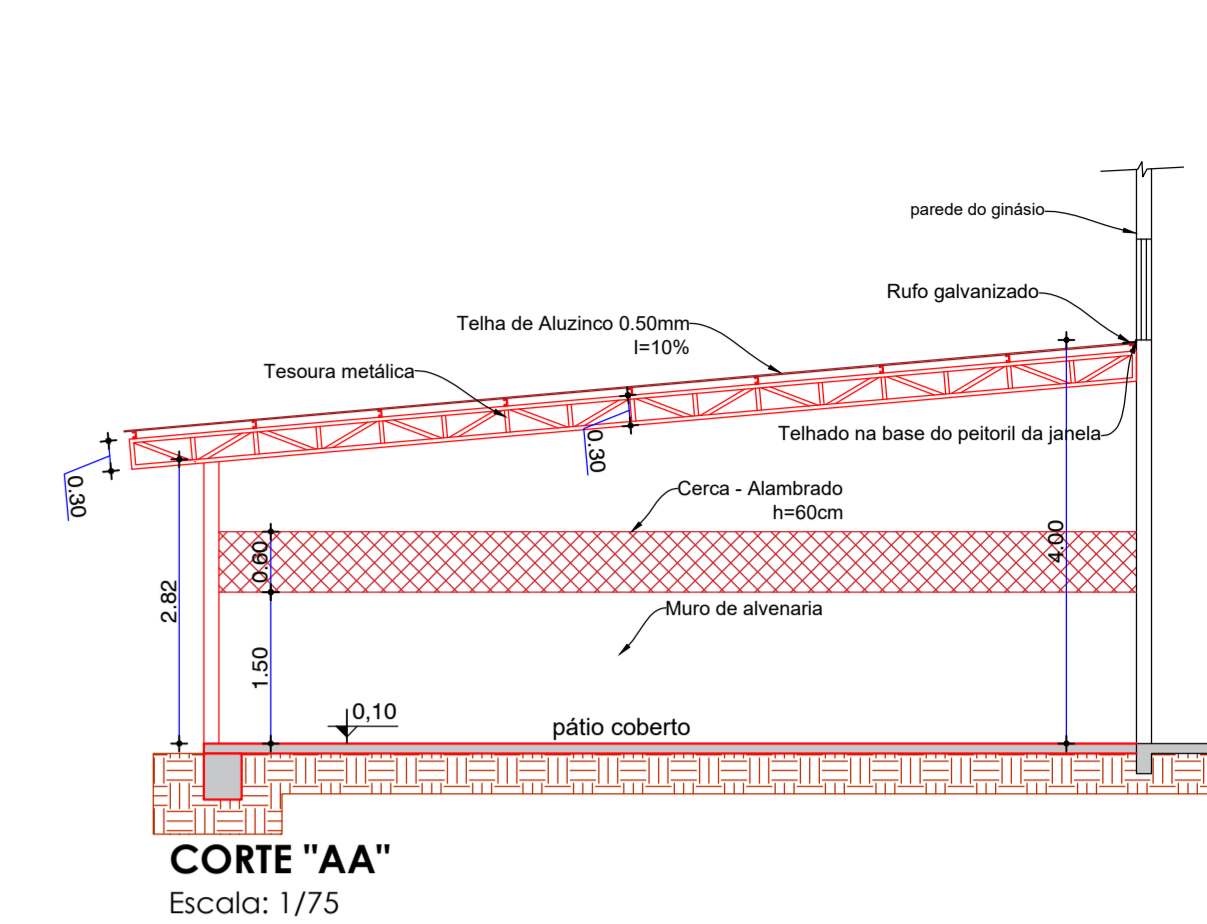

**CORTE "AA"**  
Escala: 1/75

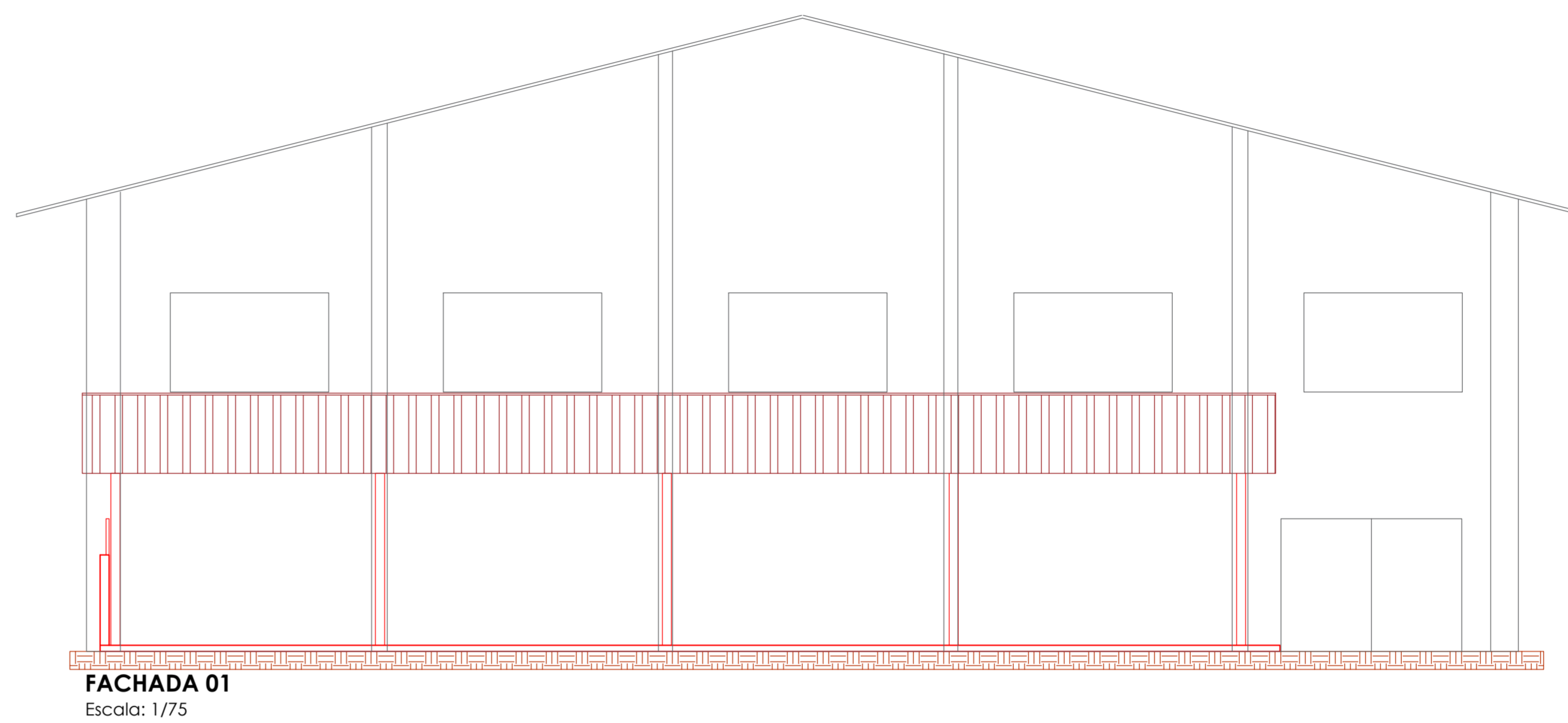

**FACHADA 01**  
Escala: 1/75

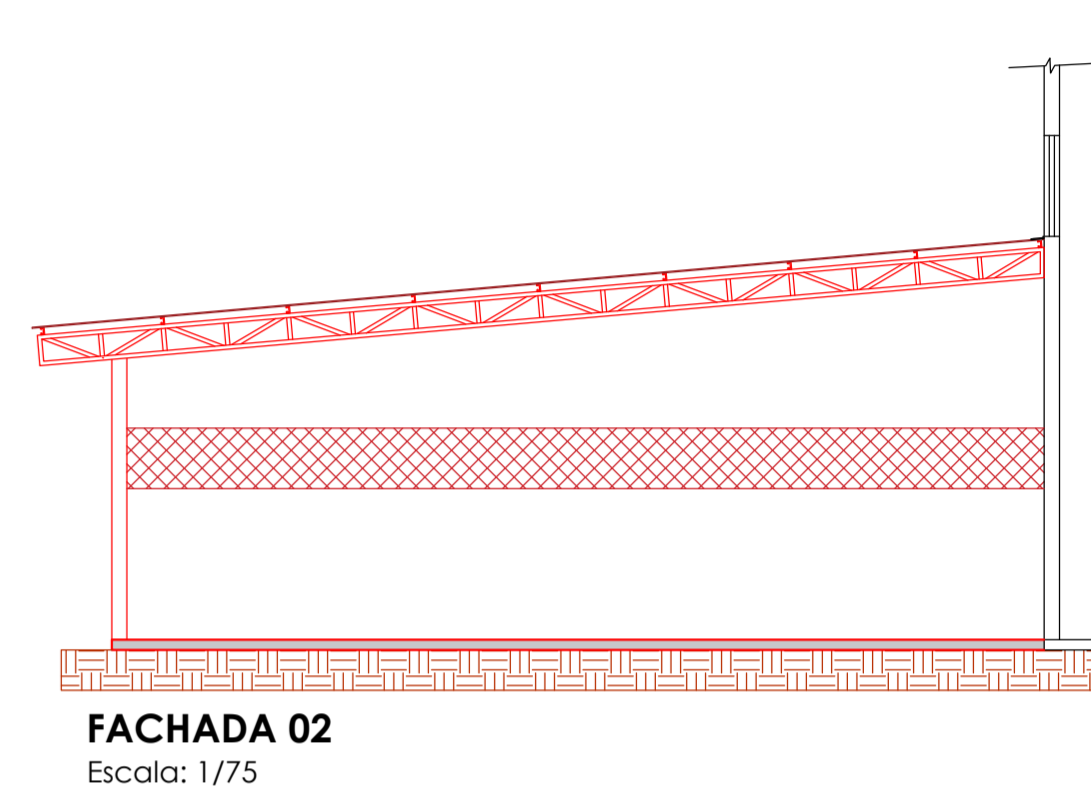

**FACHADA 02**  
Escala: 1/75

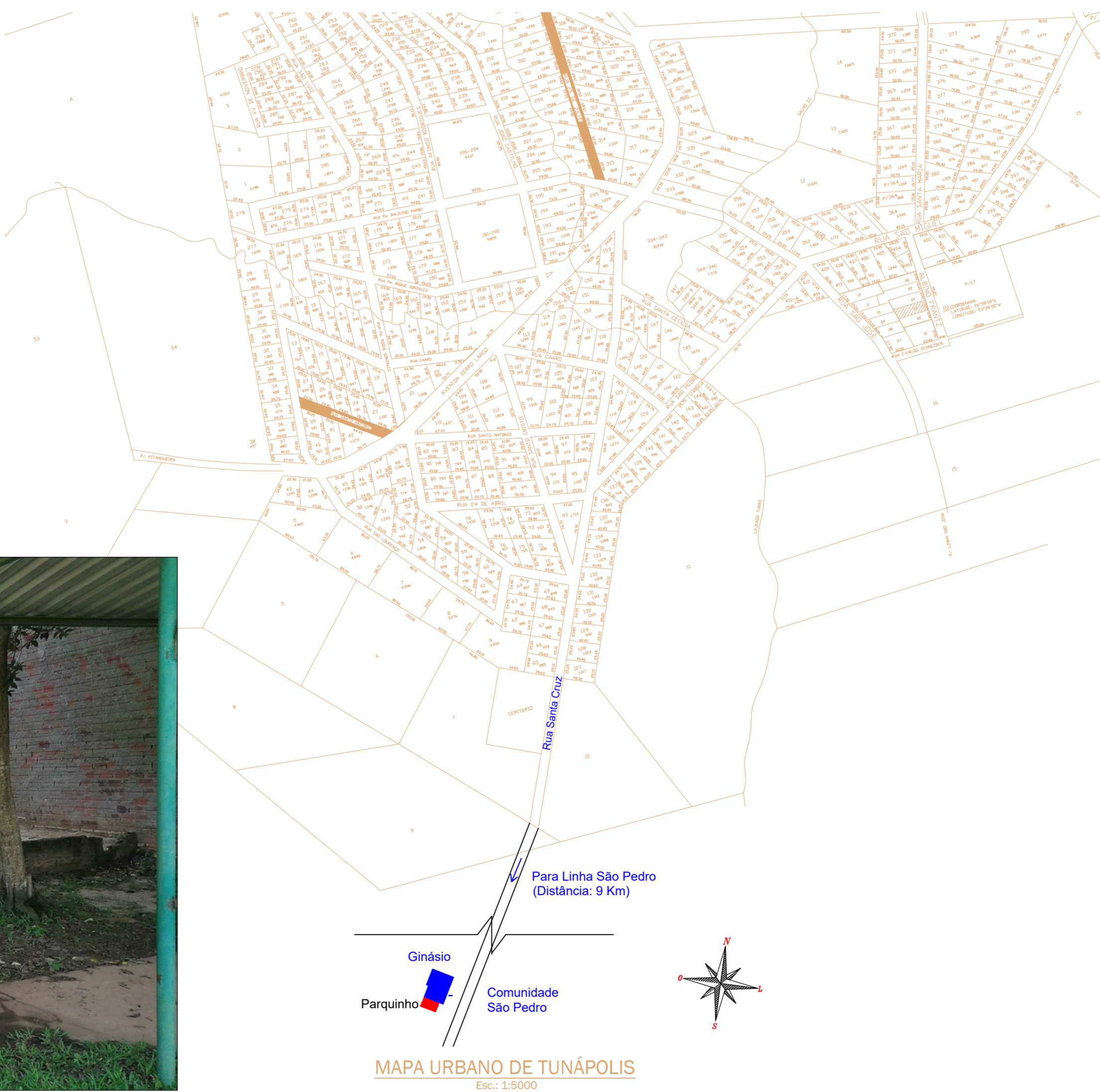

**MAPA URBANO DE TUNÁPOLIS**  
Esc.: 1:5000



**AREA DE INTERVENÇÃO - CONSTRUÇÃO DO PARQUINHO**

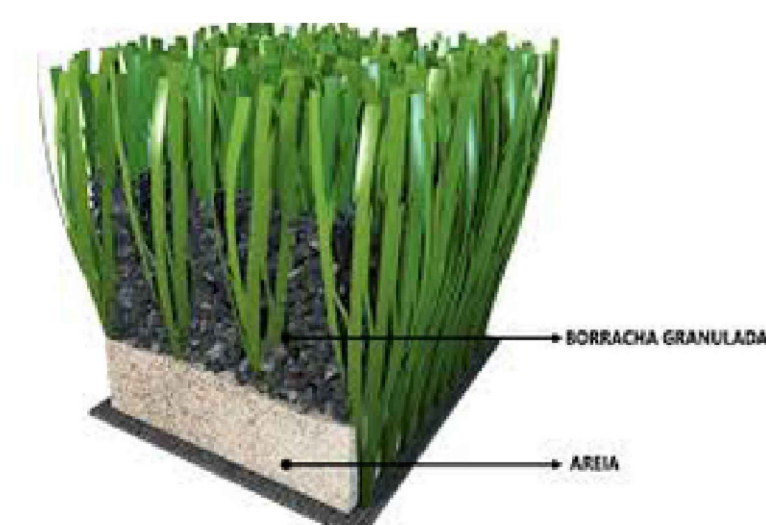
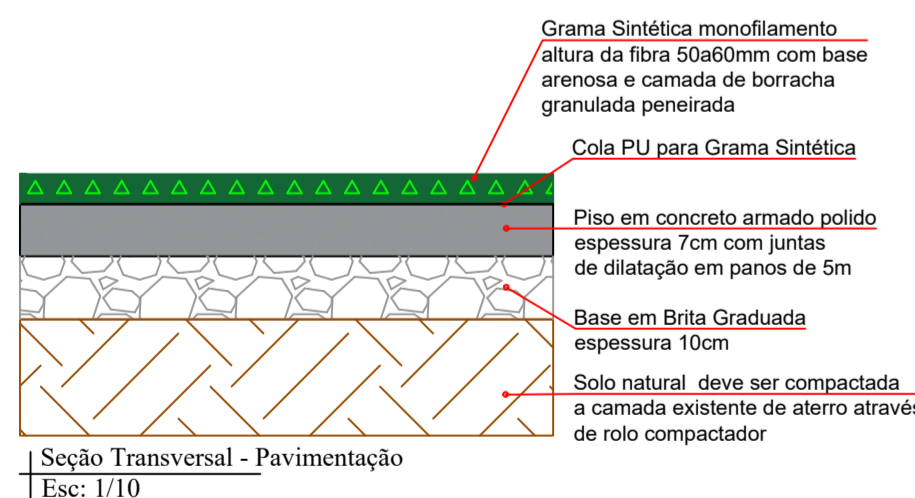

**ORIENTAÇÕES**

-Deverá ser demolida a mureta existente do pátio de areia atual, bem como removido todo o material existente (areia e terra), para ajustar o nível do terreno, baixando cerca de 30cm para que o piso final acabado do novo parquinho fique no mesmo nível do piso em concreto da passarela que conecta o ginásio à escola.

-A empresa vencedora deverá fornecer também os brinquedos do playground, conforme descrito na planilha orçamentária e especificações constantes nos itens 1 e 2 do anexo 1 do orçamento.

**ESPECIFICAÇÕES DO GRAMADO SINTÉTICO**

A instalação da grama sintética deverá possuir as seguintes características mínimas:  
Camada de areia especial com 1cm de espessura (20Kg/m<sup>2</sup> - mínimo) e granulos de borracha de granulometria de 0,6 a 2mm (9Kg/m<sup>2</sup>) recicladas e peneiradas.  
A Grama sintética terá fios de 60mm de altura, na cor verde, sendo a marcação das linhas do campo feitas com a mesma grama, na cor branca.

**ESPECIFICAÇÕES MÍNIMAS DA GRAMA:**

Detex 12.000;  
Altura Fibra: 60mm;  
Fibras: Monofilamento;  
Densidade mínima 9.000 pontos/m<sup>2</sup>, Com tratamento especial contra raios UV (ultra violeta) e tripla base de proteção, seguindo rigorosamente os padrões fifa para futebol society.

Fornecimento e instalação **COMPLETA** (incluso a borracha granulada, areia sílica e outros insumos necessários)  
**GARANTIA MÍNIMA DE 60 MESES.**

Carimbos

Assinaturas

**JULIANO DE LIMA**  
Engenheiro Civil - CREA/SC 147.428-0

**MUNICÍPIO DE TUNÁPOLIS - SC**  
CNPJ: 78.486.198/0001-52

**PROJETO ARQUITETONICO**

Proprietário  
**MUNICÍPIO DE TUNÁPOLIS - SC**

Endereço  
Anexo Ginásio - Linha São Pedro, Interior, Tunápolis/SC

Descrição  
Cobertura Metálica no Parque Infantil da Escola da Linha São Pedro

Data  
Dezembro/2023

Escalas Indicadas

Conteúdo da prancha  
-Localização -Detalhes  
-Plantas Baixas  
-Cortes "AA" e "BB"  
-Planta de Cobertura  
-Fachadas

Autoria  
FORMATO ENGENHARIA LTDA  
CNPJ: 04.265.445/0001-54  
CREA/SC 150.789-5  
Responsável: Eng. Juliano de Lima

Número de Pavimentos  
01

Área Total  
181,11 m<sup>2</sup>

**FORMATO**  
FORMATO ENGENHARIA  
LTDA  
CREA/SC 150.789-5

Prancha  
**ARQ-01**  
de 01