

Corte Esquemático

Sistema Hidráulico Preventivo - SHP

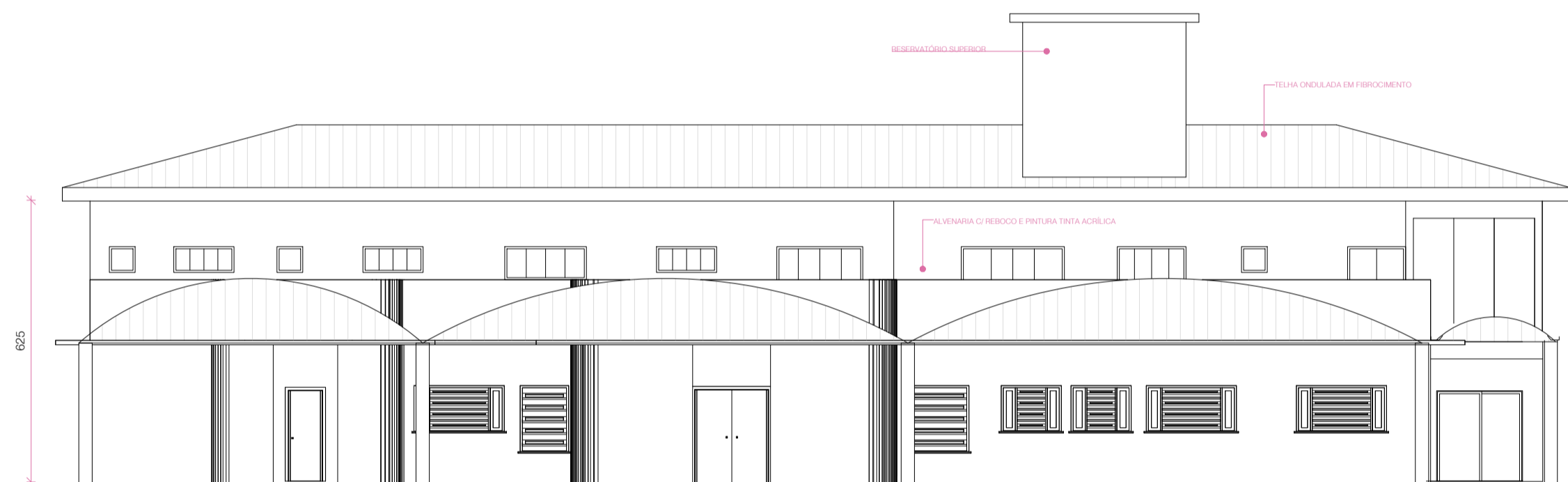

Elevação 1

Esc. 1:100

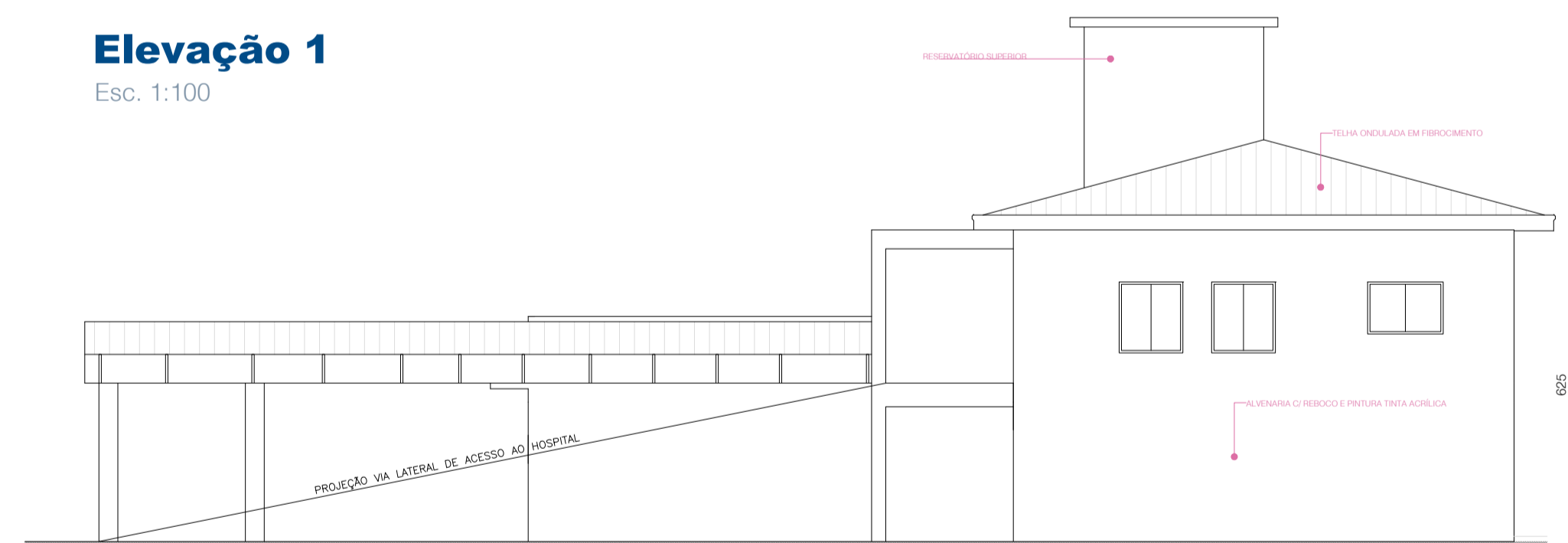

Elevação 2

Esc. 1:100



TABELA DE PEÇAS MANIFOLD GLP

ITEM	ESPECIFICAÇÕES
1	VALVULA TRIPARTIDA ESFERA DE AÇO VEDACAO EM TEFLON 1"
2	TUBO FERRO GALVANIZ. DIN 2440/USO GAS ÁGUA C/PRESSÃO
3	NIPLE DUPLO F. GALV. 300 LBS FG 1"
4	LUVA F.G. MF DE REDUÇÃO 246 1"X1/2"
5	REGULADOR DE ALTA PRESSÃO 1 ESTAGIO DE 1/2"
6	UNIAO, 1070 ASSENTO BRONZE CONICA 300 LBS 1"

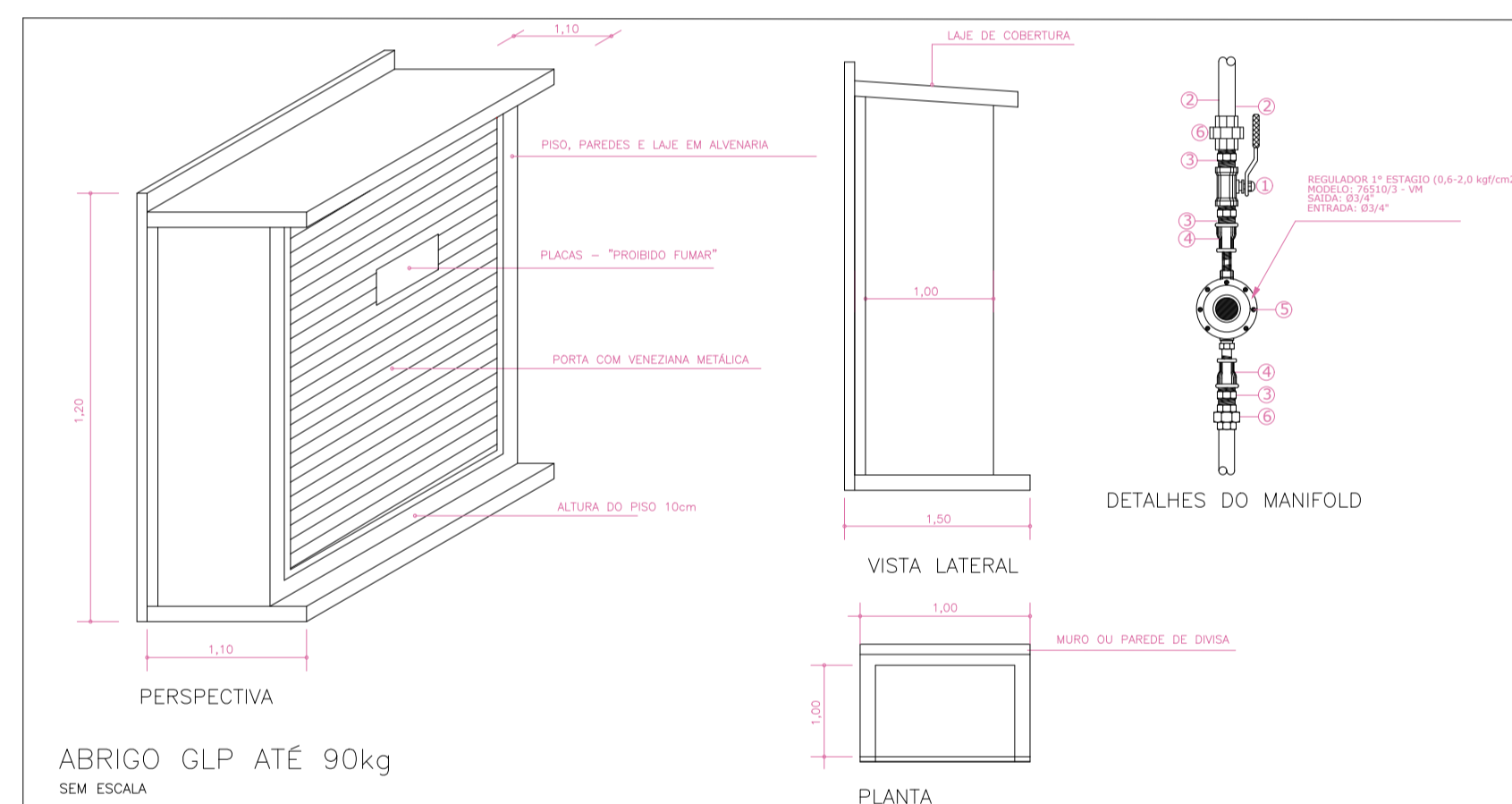
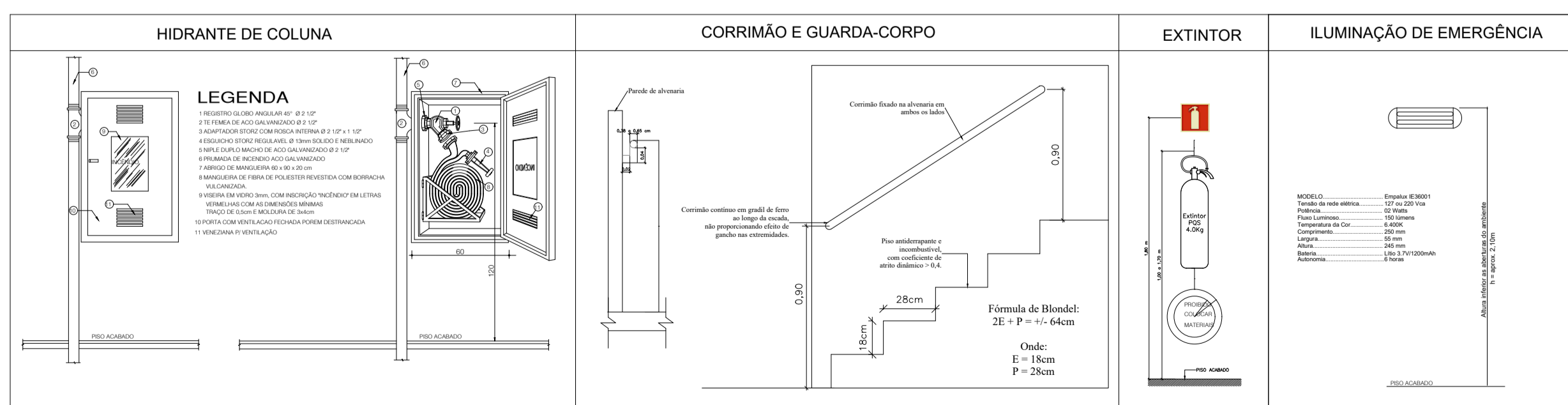

CARIMBO DE APROVAÇÃO - VIGILÂNCIA SANITÁRIA/SC

ADEQUAÇÕES - SDAI SHP E GLP	R01	03/11/2023	LUCAS
EMIÇÃO INICIAL	R00	17/09/2023	LUCAS
ALTERAÇÃO DE PROJETO - DESCRIÇÃO	VERSÃO	DATA	ALTERADO POR:

"DECLARO QUE O PRESENTE PROJETO ATENDE A TODA LEGISLAÇÃO MUNICIPAL VIGENTE" DIREITOS AUTORAIS RESERVADOS CONFORME ARTIGO 184 DO CÓDIGO PENAL, LEI 5.988 DO CÓDIGO CIVIL E RESOLUÇÃO CONFEA 205/71

FINALIDADE
 COMENTÁRIOS INFORMAÇÃO APROVAÇÃO COTAÇÃO CONSTRUÇÃO

PROJETO
UNIDADE BÁSICA DE SAÚDE

PROPRIETÁRIO Fundo Municipal de Saúde - Tunápolis/SC CNPJ 12.273.240/0001-49 Gestora: Roseli Gabriel Bonavigo CPF: 024.659.219-24	RESPONSÁVEL TÉCNICO Lucas Mulinari Schweitzer ENGENHEIRO CIVIL - CREA RS230475
LOCAL Rua Albino Franz, Nº 67, Centro CEP 89898-000 Tunápolis/SC	DESCRIÇÃO Cortes Elevações de Fachada Detalhes Construtivos
VERSÃO R01	FRANCHA 02/03
ÁREA TOTAL PROJETADA 1100,00 m²	DATA 03/11/2023
Nº ART 12746187	

