

Planta de Cobertura
Esc. 1:150

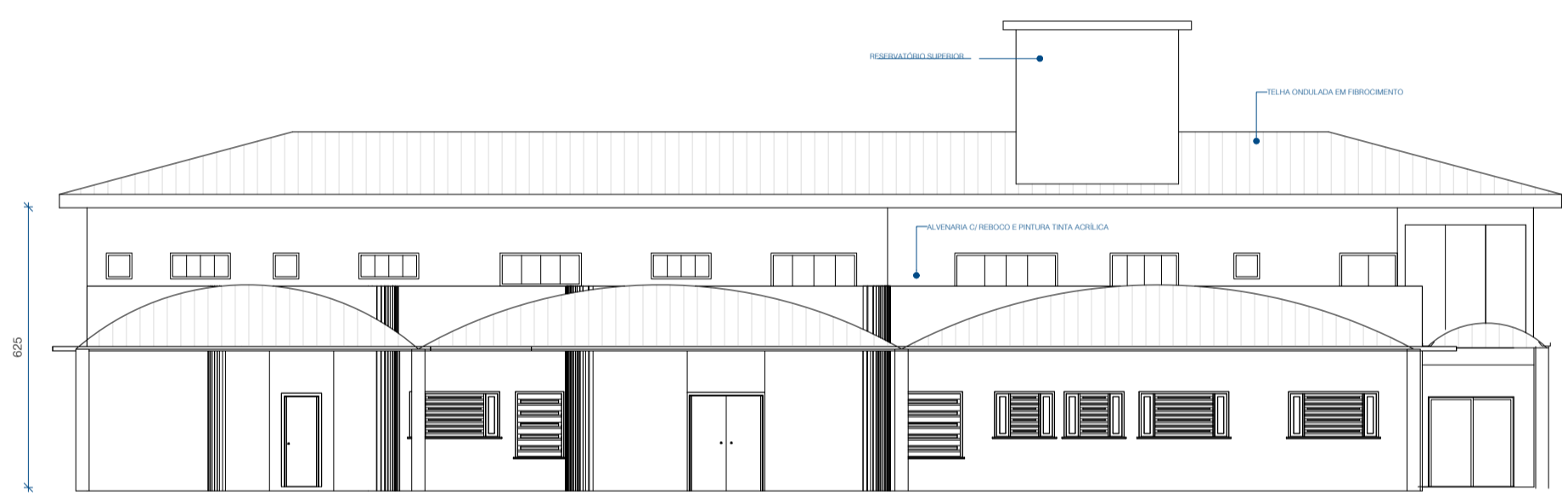

Elevação 1
Esc. 1:150

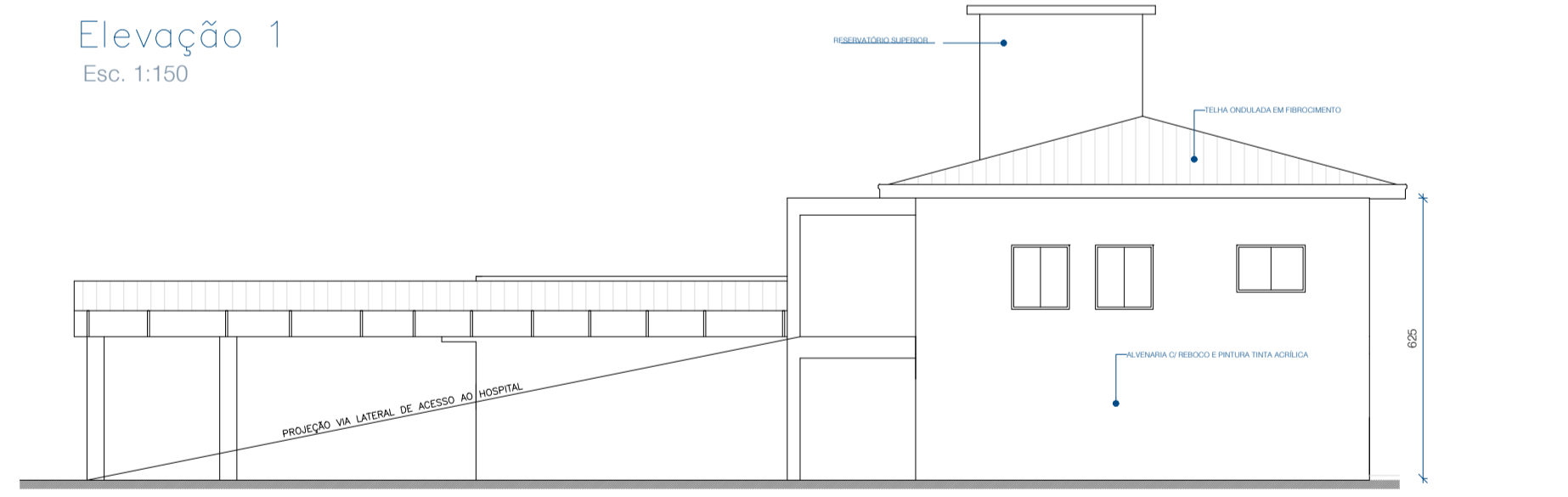

Elevação 2
Esc. 1:150

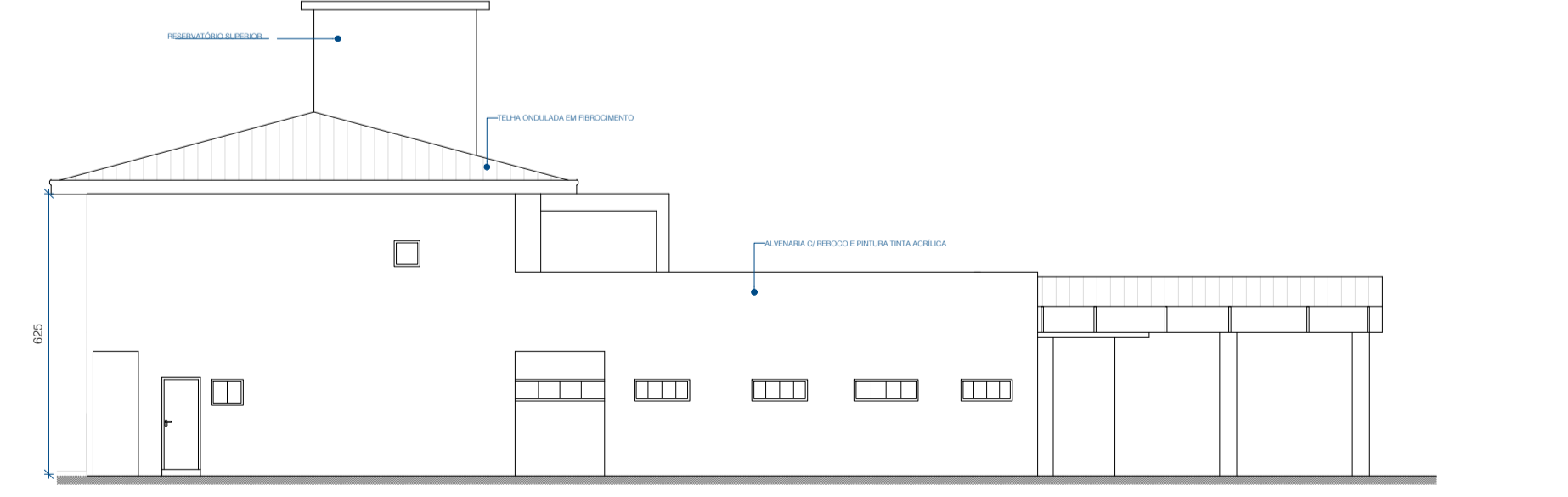

Elevação 3
Esc. 1:150

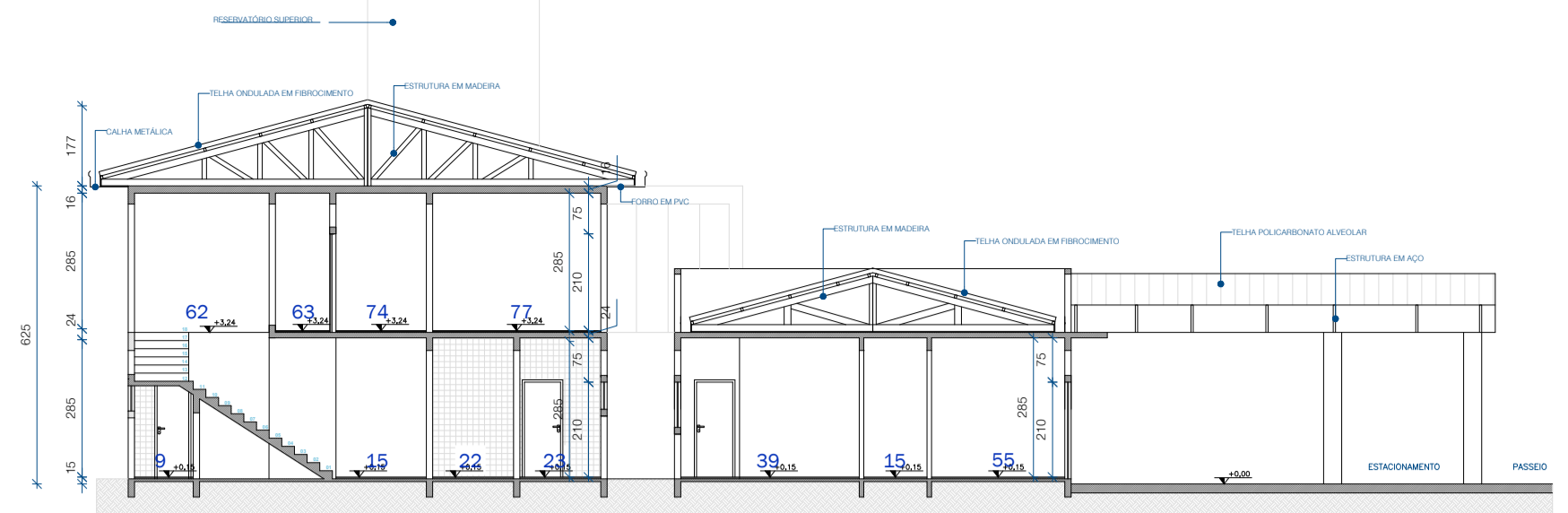

Corte CD
Esc. 1:150

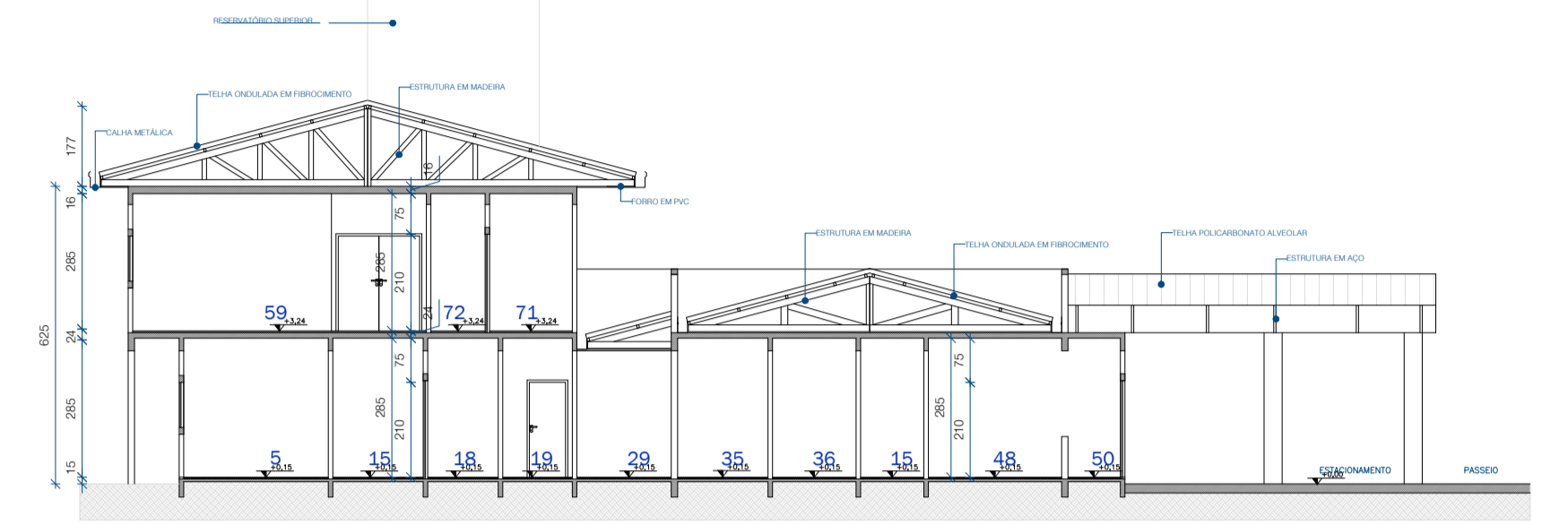

Corte AB
Esc. 1:150

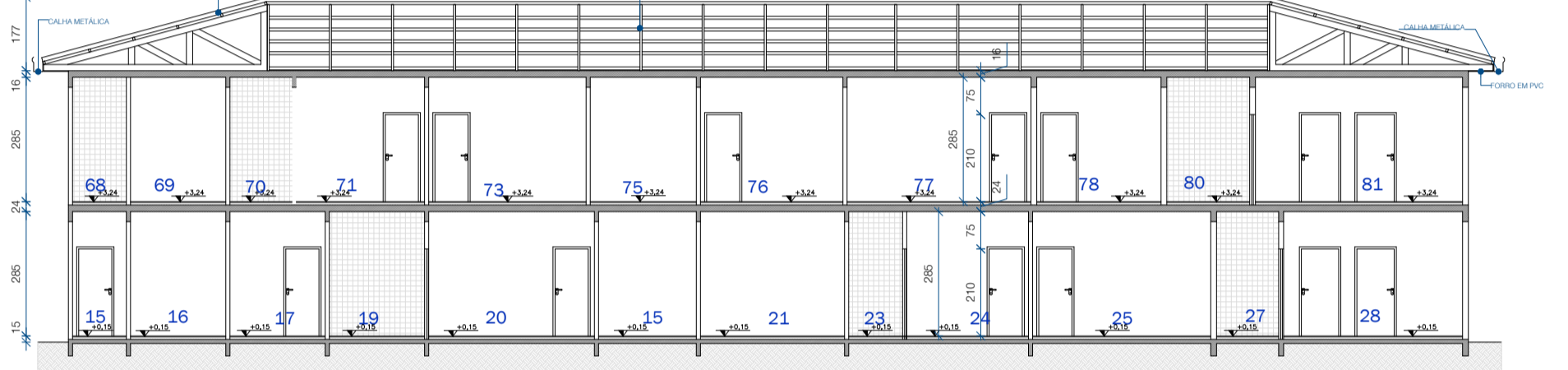

Corte EF
Esc. 1:150

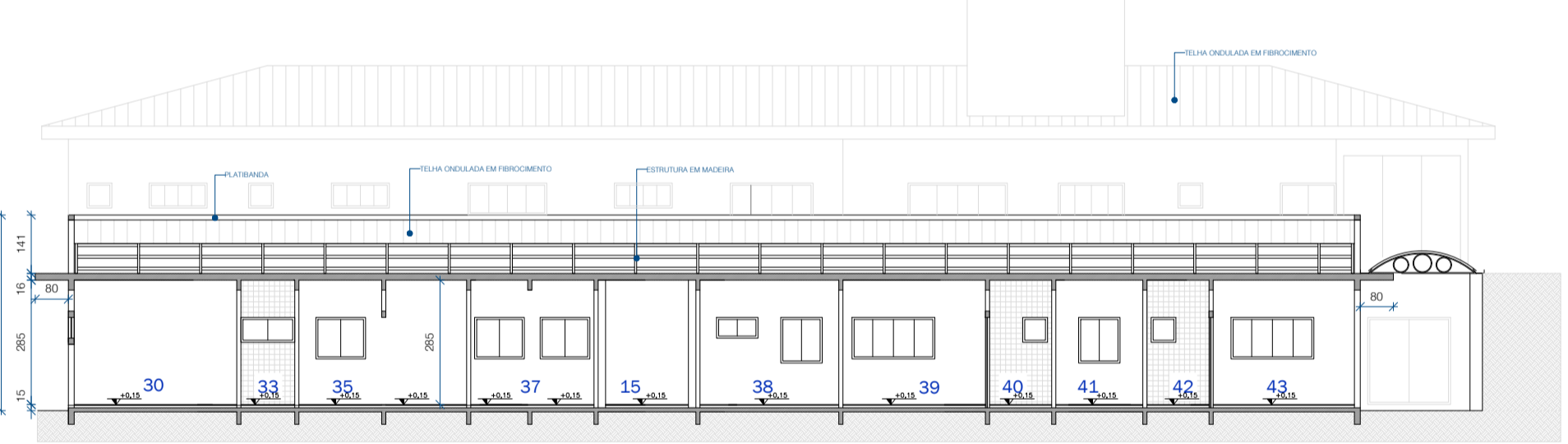

Corte GH
Esc. 1:150

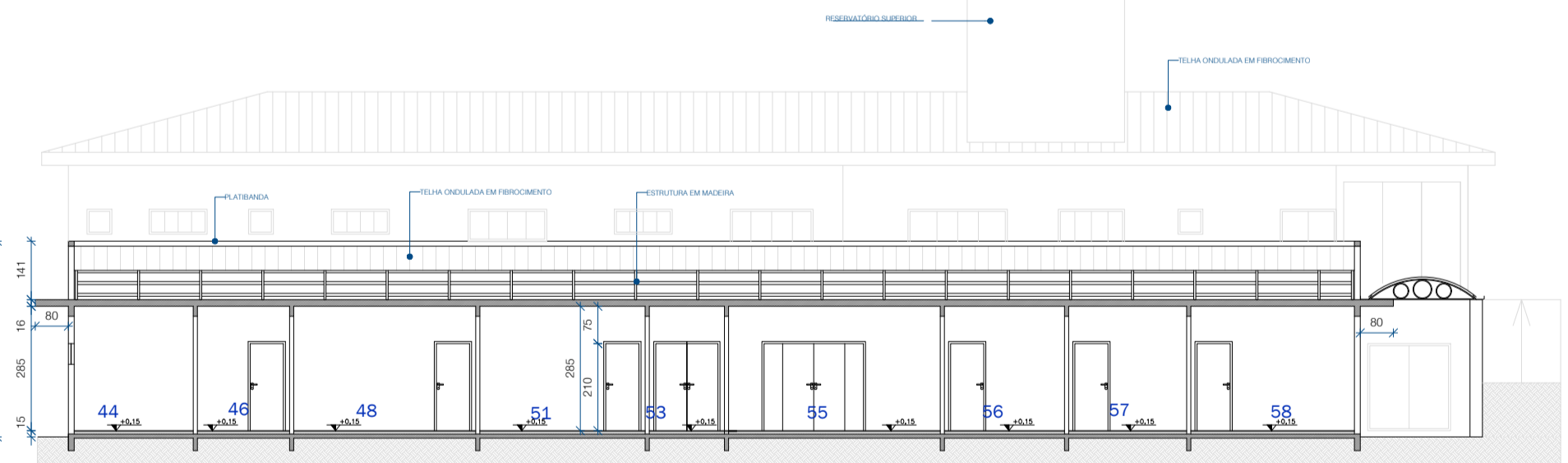

Corte IJ
Esc. 1:150

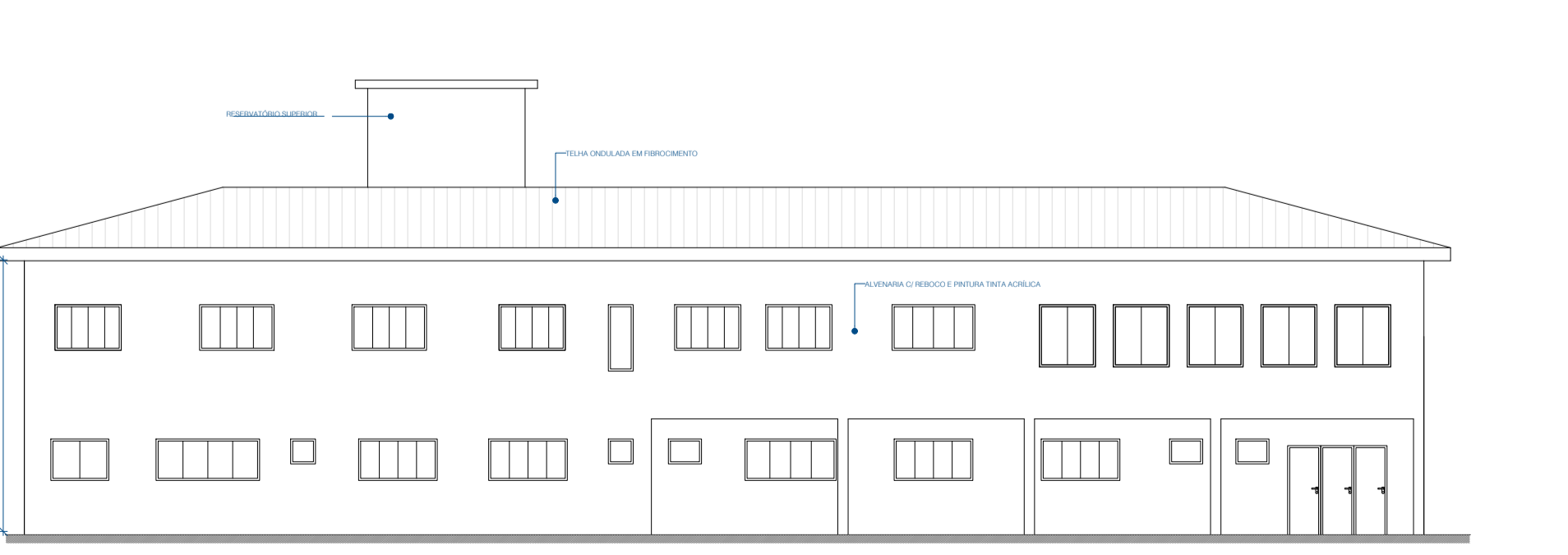

Elevação 4
Esc. 1:150

QUADRO DE ESQUADRIAS					
cod	QT	COMPIMENTO	ALTIMA	PERFIL	DESCRIÇÃO
P1	5	100	210	-	Perfil em alumínio tipo veneziana com 01 barra de vidro temperado de 6mm
P2	7	90	210	-	Perfil em alumínio tipo veneziana de 6mm
P3	27	90	210	-	Perfil em alumínio tipo veneziana com 01 barra de vidro temperado de 6mm
P4	2	90	210	-	Perfil em alumínio tipo veneziana com 02 barras de vidro temperado de 6mm
P5	1	90	210	-	Perfil em madeira serrada com 01 perfilado em 90x40x18mm com 01 barra de 6mm
P6	1	90	210	-	Perfil em alumínio tipo veneziana com 02 barras e 02 barras de vidro temperado de 6mm
P7	1	90	210	-	Perfil em alumínio tipo veneziana com 02 barras de vidro temperado de 6mm
P8	4	90	210	-	Perfil em alumínio tipo veneziana de 6mm
P9	1	90	210	-	Perfil em madeira serrada com 01 perfilado com 04 barras de 6mm e 02 de 8mm
P10	1	200	210	-	Perfil em alumínio tipo veneziana de 6mm com 02 barras de 6mm e 02 de 8mm
P11	1	90	210	-	Perfil em vidro temperado de 01 folha de 6mm
P12	3	90	210	-	Perfil em vidro temperado de 01 folha de 6mm
P13	1	90	210	-	Perfil em vidro temperado de 01 folha de 6mm
P14	1	90	210	-	Perfil em alumínio tipo veneziana com 01 barra de vidro temperado de 6mm
P15	3	90	210	-	Perfil em alumínio tipo veneziana de 6mm
P16	13	90	210	-	Perfil em madeira serrada com 01 perfilado em 90x40x18mm com 01 barra de 6mm
P17	15	80	210	-	Perfil em madeira serrada com 01 perfilado em 90x40x18mm com 01 barra de 6mm
P18	1	90	210	-	Perfil em madeira serrada com 02 barras com 01 perfilado em 90x40x18mm com 01 barra de 6mm
P19	2	200	210	-	Perfil em vidro temperado 01 folha de 6mm + 01 vidro fixo
J1	3	100	90	180	Janela em vidro temperado 2 folhas de 6mm + 2 vidros fixos
J2	1	100	90	180	Janela em vidro temperado 2 folhas de 6mm + 2 vidros fixos
J3	1	100	60	110	Janela em vidro temperado 2 folhas de 6mm + 1 folha fixa e 1 folha móvel
J4	3	100	90	110	Janela em vidro temperado 2 folhas de 6mm + 2 vidros fixos
J5	3	100	90	180	Janela em vidro temperado 2 folhas de 6mm + 2 vidros fixos
J6	1	100	100	110	Janela em vidro temperado 2 folhas de 6mm + 2 vidros fixos
J7	1	100	100	110	Janela em vidro temperado 2 folhas de 6mm + 2 vidros fixos
J8	3	200	100	110	Janela em vidro temperado 2 folhas de 6mm + 2 vidros fixos
J9	11	60	60	180	Janela em vidro temperado 2 folhas de 6mm + 1 folha fixa e 1 folha móvel
J10	2	100	110	110	Janela em vidro temperado 2 folhas de 6mm + 2 vidros fixos
J11	4	200	100	110	Janela em vidro temperado 2 folhas de 6mm + 2 vidros fixos
J12	7	100	100	110	Janela em vidro temperado 2 folhas de 6mm + 2 vidros fixos
J13	6	100	100	110	Janela em vidro temperado 2 folhas de 6mm + 2 vidros fixos
J14	3	200	100	110	Janela em vidro temperado 2 folhas de 6mm + 2 vidros fixos
J15	5	100	100	110	Janela em vidro temperado 2 folhas de 6mm + 2 vidros fixos
J16	3	80	60	180	Janela em vidro temperado 2 folhas de 6mm + 1 folha fixa e 1 folha móvel
J17	1	75	60	180	Janela em vidro temperado 2 folhas de 6mm + 1 folha fixa e 1 folha móvel
J18	1	210	60	210	Janela em vidro temperado 2 folhas de 6mm + 2 vidros fixos
J19	8	100	100	60	Janela em vidro temperado 2 folhas de 6mm + 2 vidros fixos
J20	1	60	100	180	Janela em vidro temperado 2 folhas de 6mm + 1 folha fixa e 1 folha móvel
J21	2	100	110	100	Janela em vidro temperado 2 folhas de 6mm + 2 vidros fixos

QUADRO DE AMBIENTES		
cod	AMBIENTE	AREA (m²)
1	Sala de exames Otorrinolaringologia (com consultório)	5,44
2	Sala de exames PNEU	2,33
3	Sala de exames PNEU	2,33
4	Circulação	4,34
5	Assala para Amostragem e Controle (CAP)	10,86
6	Consultório Otorrinolaringologia	11,26
7	Consultório Otorrinolaringologia	12,74
8	Depósito de Equipamentos	2,68
9	Sala de exames	1,66
10	Consultório Médico	12,94
11	Sala de exames de Medicamentos	12,94
12	Sala de exames	1,66
13	Enfermagem	17,22
14	Trageira	11,23
15	Circulação	124,75
16	Sala de Agente de Saúde e Enfermeira	7,36
17	DM	12,83
18	Depósito de Materiais de Escritório	7,23
19	Sala de exames	3,02
20	Consultório Otorrinolaringologia	12,83
21	Consultório Otorrinolaringologia	10,99
22	Sala de exames	2,33
23	Sala de exames	2,33
24	Consultório Otorrinolaringologia	10,79
25	Amostragem	16,26
26	Sala de exames	3,02
27	Sala de exames	2,33
28	Recepção	25,62
29	Depósito de Equipamentos e Materiais	13,57
30	Sala de Exames Laboratoriais	10,79
31	Copa	7,47
32	Circulação	2,05
33	Sala de exames	2,33
34	Sala de exames	2,33
35	Sala de exames	2,33
36	Sala de exames	2,33
37	Consultório Otorrinolaringologia	11,23
38	Trageira	12,23
39	Consultório Médico	15,72
40	Sala de exames	1,66
41	Sala de Agente de Saúde e Enfermeira	10,41

QUADRO DE AMBIENTES - CONT.		
cod	AMBIENTE	AREA (m²)
42	Sala de exames	1,66
43	Enfermagem	17,22
44	Sala de exames de Medicamentos	6,30
45	Sala Administrativa	4,81
46	Sala de exames	5,34
47	Sala Administrativa	4,86
48	Enfermagem	12,94
49	Assala para Amostragem e Controle (CAP)	10,87
50	Recepção	4,89
51	Sala Administrativa	11,07
52	Sala de exames	7,70
53	Sala de exames	12,94
54	Sala de exames	7,70
55	Sala de exames para Pacientes e Acompanhantes	10,97
56	Consultório Otorrinolaringologia	6,91
57	Consultório Otorrinolaringologia	6,40
58	Consultório Otorrinolaringologia	11,05
59	Sala de exames	62,24
60	Consultório Otorrinolaringologia	10,40
61	Consultório Otorrinolaringologia	22,00
62	Estado	5,28
63	Depósito de Equipamentos e Materiais	4,84
64	Sala Administrativa	10,29
65	Sala Administrativa	10,40
66	Sala Administrativa	11,23
67	Sala de exames	3,21
68	Sala de exames	3,21
69	Circulação	7,08
70	Sala de exames	2,69
71	Sala de exames	5,99
72	Circulação	7,30
73	Copa	7,30
74	Circulação	42,44
75	Consultório de Saúde Especial	6,19
76	Depósito de Equipamentos e Materiais	11,01
77	Sala de exames	16,52
78	Consultório Otorrinolaringologia	11,16
79	Sala de exames	3,38
80	Sala de exames	3,38
81	Recepção	20,30
82	Hall de Entrada	9,00

Espaço dedicado a Carimbos

EMISSÃO INICIAL	R00	28/08/2023	LUCAS
ALTERAÇÃO DE PROJETO - DESCRIÇÃO	VERSÃO	DATA	ALTERADO POR:

Projeto Arquitetônico
DECLARO QUE O PRESENTE PROJETO ATENDE A TODA LEGISLAÇÃO MUNICIPAL VIGENTE*
DIREITOS AUTORAIS RESERVADOS CONFORME ARTIGO 184 DO CÓDIGO PENAL. LEI 5.988 DO CÓDIGO CIVIL E RESOLUÇÃO CONFEA 205/11

FINALIDADE
 COMENTÁRIOS INFORMAÇÃO APROVAÇÃO COTAÇÃO CONSTRUÇÃO

PROJETO
 UNIDADE BÁSICA DE SAÚDE

PROPRIETÁRIO Fundo Municipal de Saúde - Tunápolis/SC CNPJ 12.273.240/0001-49 Gestora: Roseli Gabriel Bonavivo CPF: 024.659.219-24	RESPONSÁVEL TÉCNICO Lucas Mulinari Schweitzer ENGENHEIRO CIVIL - CREA RS230475
LOCAL Rua Albino Franz, Nº 67, Centro CEP 89898-000 Tunápolis/SC	DESCRIÇÃO Planta Baixa - Cobertura Elevações de Fachada Cortes
VERSÃO R00	FRANCHA 05/05
ÁREA TOTAL PROJETADA 1100,00 m²	DATA 28/08/2023
Nº ART 12746187	