

**PLANTA BAIXA - PÓS REFORMA**  
PAVIMENTO TÉRREO  
Área = 662,72 m²  
Esc. 1:100

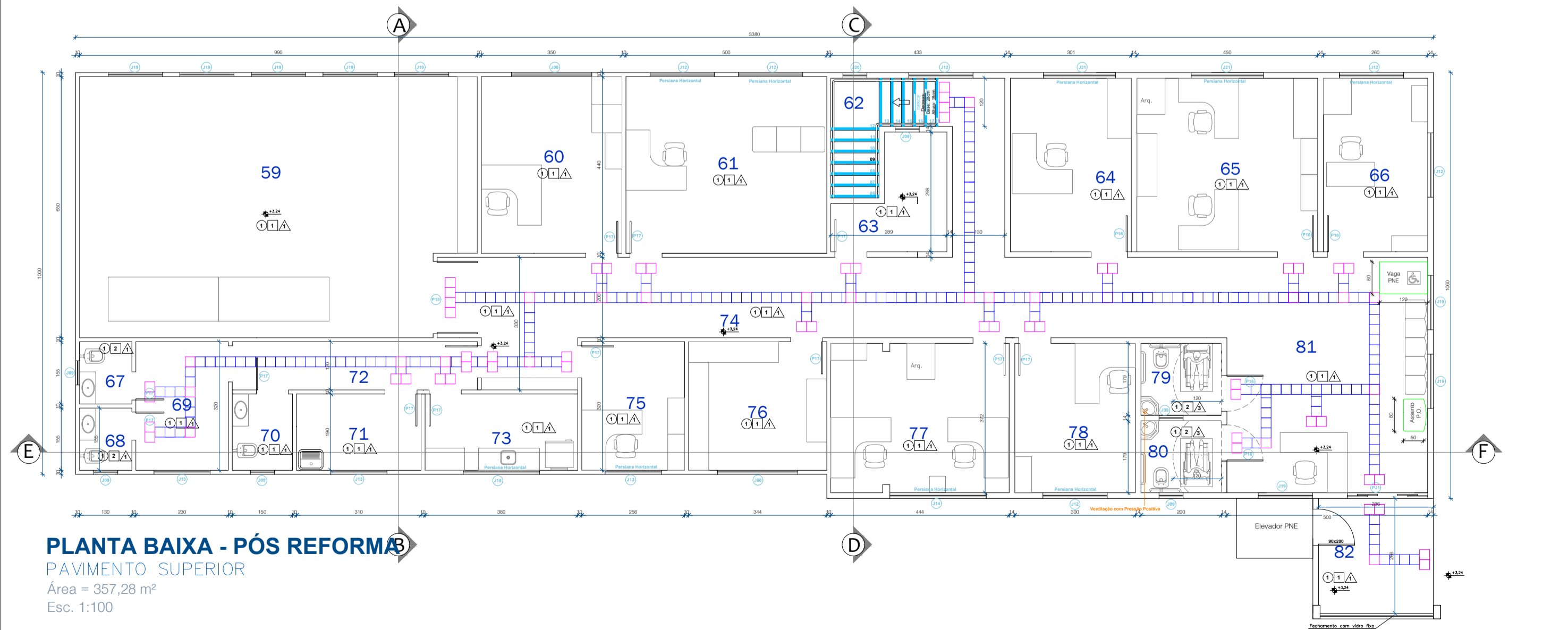

**PLANTA BAIXA - PÓS REFORMA**  
PAVIMENTO SUPERIOR  
Área = 357,28 m²  
Esc. 1:100

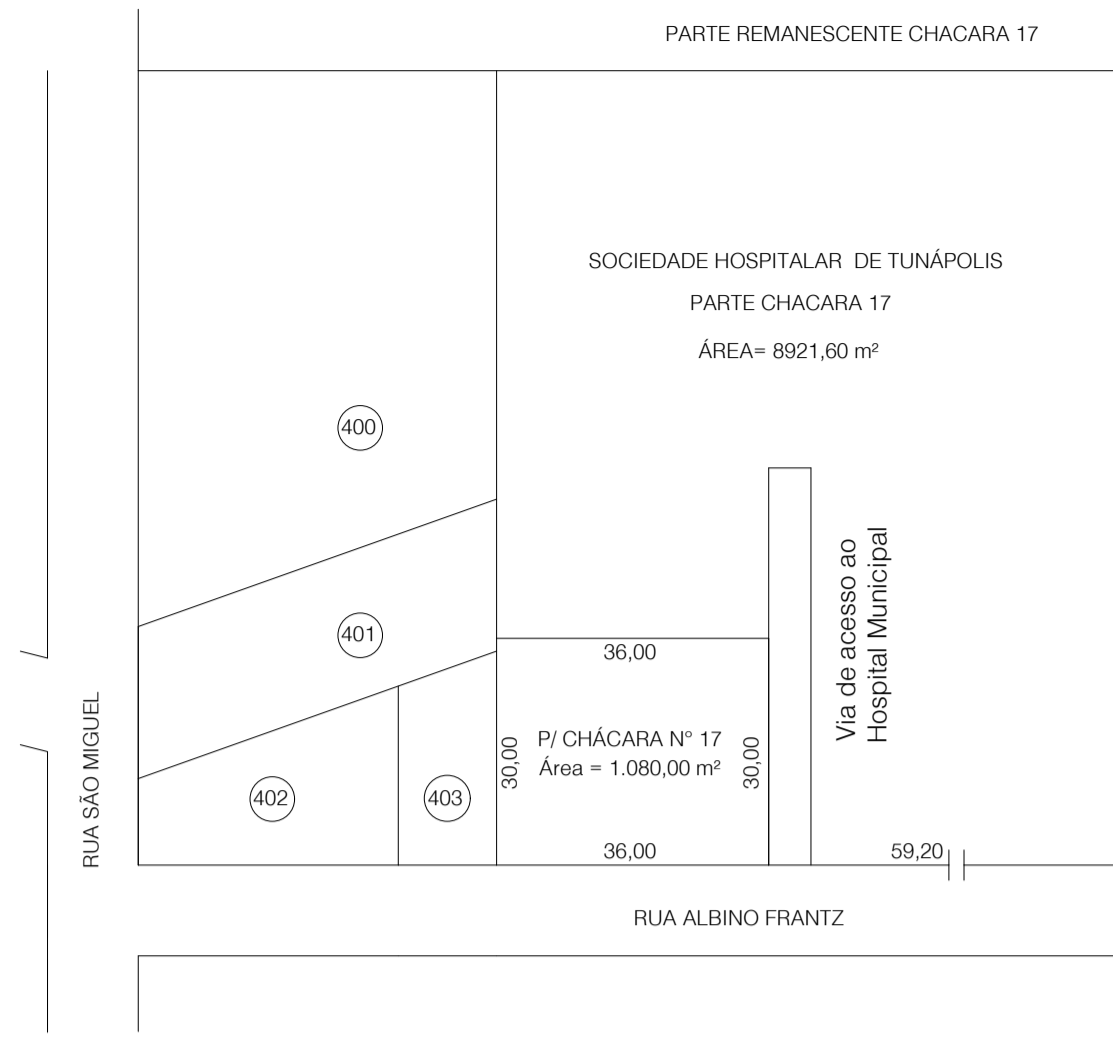

**Planta de Situação**

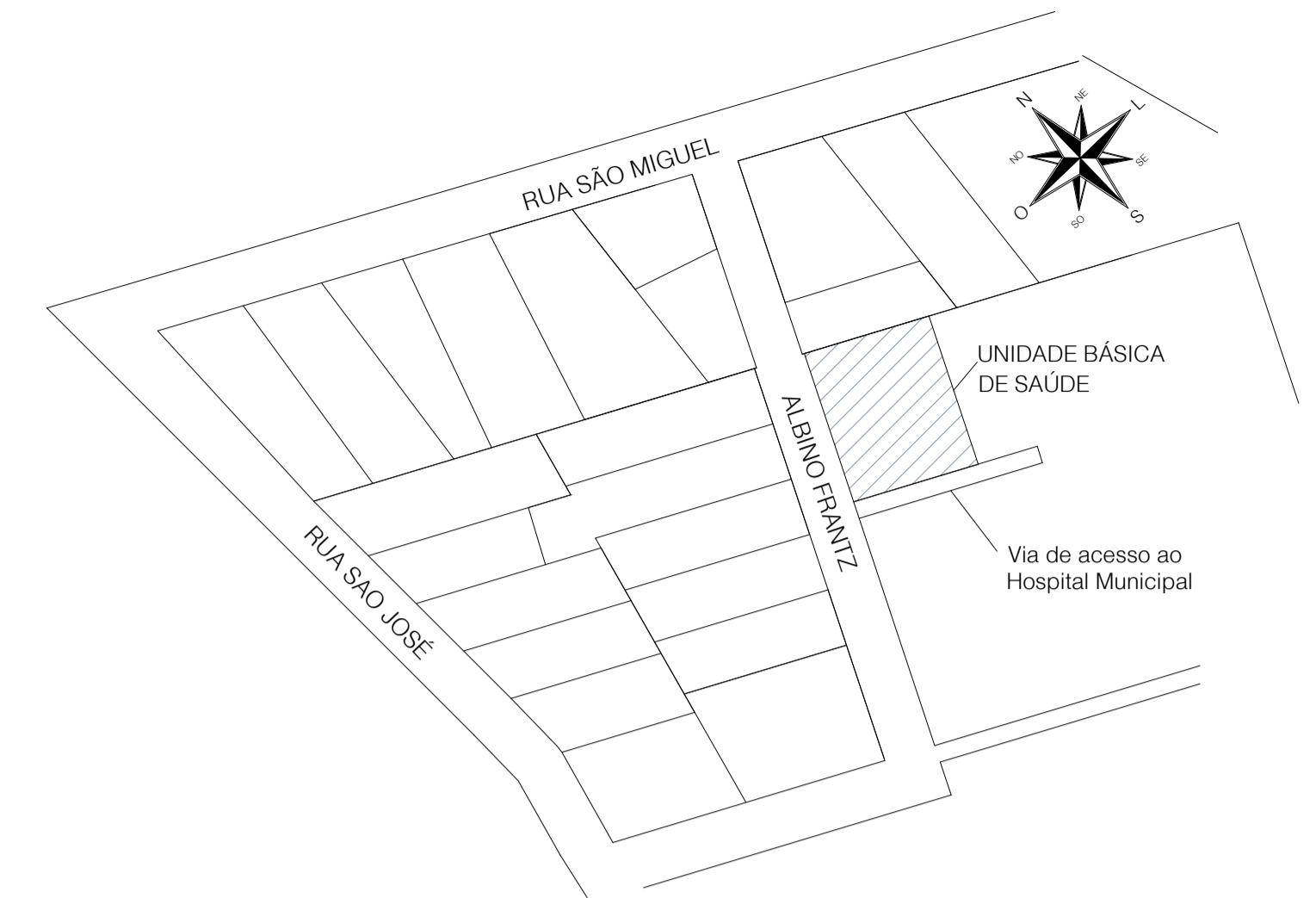

**Planta de Localização**  
Escala 1:1500

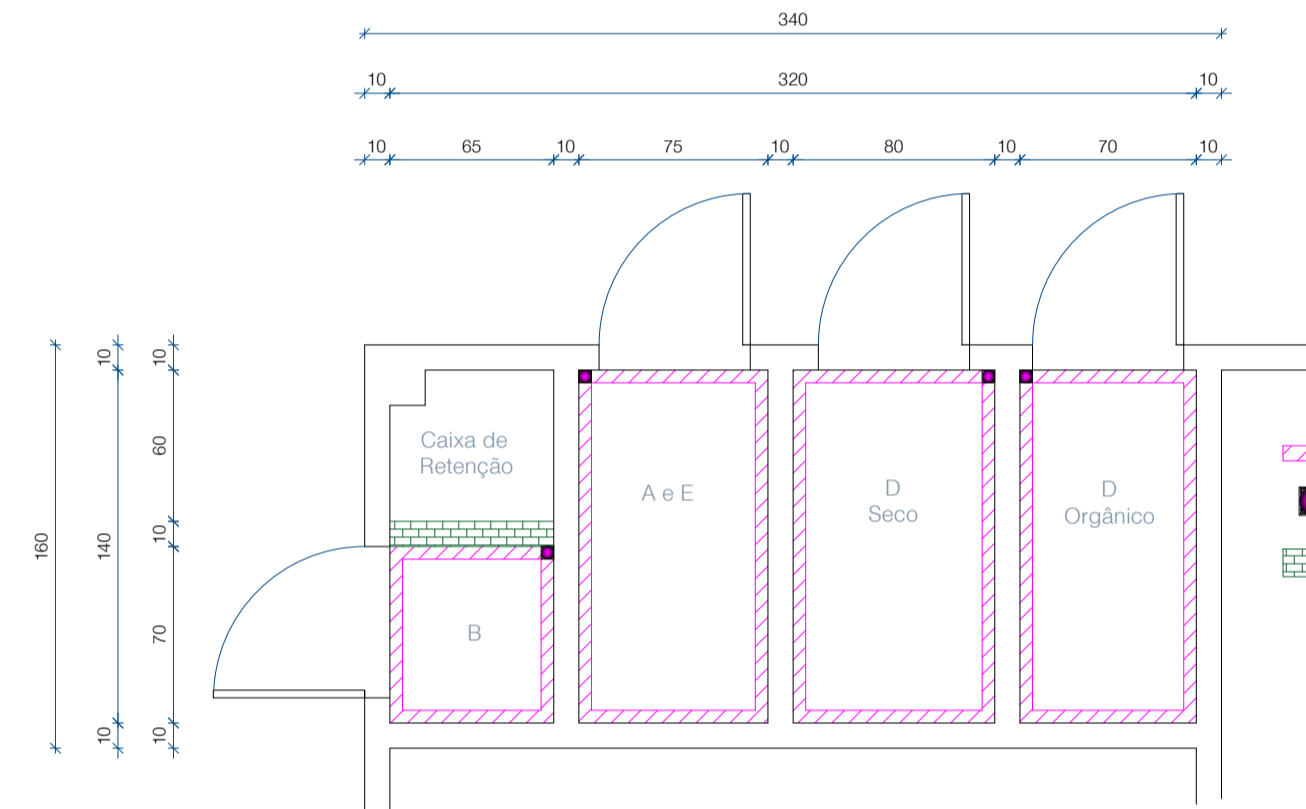

**PLANTA BAIXA**  
DEPÓSITO RSS  
Área = 4,06 m²  
Esc. 1:30

LEGENDA		QUADRO DE ESPECIFICAÇÕES INTERNAS	
A	Recipiente para RSS de Categoria A	1	Piso e rodapé: Piso em cerâmica 60x60, com juntas de dilatação de 2mm e rejuntamento na cor cinza-claro ou branco.
B	Recipiente para RSS de Categoria B	2	Piso e rodapé: Piso em cerâmica 45x45, com juntas de dilatação de 2mm e rejuntamento na cor cinza-claro ou branco.
D	Recipiente para RSS de Categoria D	3	Piso e rodapé: Piso cimentado desempenhado, sem pintura; Rodapé reboco de argamassa com pintura em tinta PVA.
E	Recipiente para RSS de Categoria E	1	Paredes: emassada, lixada e pintada com tinta PVA látex na cor branco-neve.
		2	Paredes: em cerâmica 20x45, com juntas de dilatação de 2mm e rejuntamento na cor cinza-claro ou branco.
		3	Paredes: emassada, lixada e pintada com tinta epóxi na cor branco-neve.
		1	Laje rebocada, emassada, lixada e pintada com tinta PVA látex na cor branco-neve.
		2	Fôrro em chapas de PVC na cor branco-neve.
		3	Fôrro de gesso monocamada, emassado, lixado e pintado com tinta PVA látex na cor branco-neve.

**Espaço dedicado a Carimbos**

EMISSION INICIAL	R00	28/08/2023	LUCAS
ALTERAÇÃO DE PROJETO - DESCRIÇÃO	VERSÃO	DATA	ALTERADO POR:

**Projeto Arquitetônico**

DECLARO QUE O PRESENTE PROJETO ATENDE A TODA LEGISLAÇÃO MUNICIPAL VIGENTE\* DIREITOS AUTORAIS RESERVADOS CONFORME ARTIGO 184 DO CÓDIGO PENAL, LEI 5.988 DO CÓDIGO CIVIL E RESOLUÇÃO CONFEA 205/71

FINALIDADE  
 COMENTÁRIOS  INFORMAÇÃO  APROVAÇÃO  COTAÇÃO  CONSTRUÇÃO

PROJETO  
**UNIDADE BÁSICA DE SAÚDE**

PROPRIETÁRIO	RESPONSÁVEL TÉCNICO
Fundo Municipal de Saúde - Tunápolis/SC CNPJ 12.273.240/0001-49 Gestora: Roseli Gabriel Bonavigo CPF: 024.659.219-24	Lucas Mulinari Schweitzer ENGENHEIRO CIVIL - CREA RS230475
LOCAL: Rua Albino Franz, Nº 67, Centro CEP 89898-000 Tunápolis/SC	DESCRIÇÃO: Planta Baixa - Pav. Térreo (Pós-Reforma) Planta Baixa - Pav. Superior (Pós-Reforma) Planta de Situação
VERSÃO <b>R00</b>	FRANCHA <b>04/05</b>
ÁREA TOTAL PROJETADA 1100,00 m²	DATA 28/08/2023
Nº ART 12746187	

QUADRO DE ESQUADRIAS			QUADRO DE AMBIENTES			QUADRO DE AMBIENTES - CONT.					
COD	QT	COMPLEMENTO	ALTAURA	PERÍMETRO	DESCRIÇÃO	COD	AMBIENTE	ÁREA (m²)	COD	AMBIENTE	ÁREA (m²)
P1	5	100	210	-	Paredes em alvenaria tipo cerâmica com 02 lâminas de vidro temperado de 6mm	1	Sala de exames Odontológicos (sem comando)	5,44	42	Sanitário	1,82
P2	7	80	210	-	Paredes em alvenaria tipo cerâmica de 60cm	2	Sanitário PNEs Feminino	5,50	43	Estimulação	17,70
P3	27	80	210	-	Paredes em alvenaria tipo cerâmica com 02 lâminas de vidro temperado de 6mm	3	Sanitário PNEs Masculino	5,50	44	Sala de Aplicação de Medicamentos (Oncologia)	6,90
P4	2	80	210	-	Paredes com aplicação em gesso com 02 lâminas de vidro temperado de 6mm	4	Clonização	6,34	45	Sala Administrativa	4,81
P5	1	80	210	-	Paredes em alvenaria tipo cerâmica com 02 lâminas de vidro temperado de 6mm	5	Área para Armazenagem e Controle CAP	10,86	46	Sala de Exames (Fluor de Fúos)	5,34
P6	1	100	210	-	Paredes em alvenaria tipo cerâmica com 02 lâminas de vidro temperado de 6mm	6	Consultório Odontológico	11,20	47	Recepção (Oncologia)	4,86
P7	1	200	210	-	Paredes com aplicação em gesso com 02 lâminas de vidro temperado de 6mm	7	Consultório Odontológico	12,74	48	Farmácia	10,30
P8	4	80	210	-	Paredes em alvenaria tipo cerâmica de 60cm	8	Depósito de Equipamentos	2,86	49	Área para Armazenagem e Controle CAP	3,07
P9	1	100	210	-	Paredes em alvenaria tipo cerâmica com 02 lâminas de vidro temperado de 6mm	9	Sanitário	1,66	50	Área de Destinação (Oncologia)	4,59
P10	1	200	210	-	Paredes em alvenaria tipo cerâmica com 02 lâminas de vidro temperado de 6mm	10	Consultório Médico	10,36	51	Sala Administrativa	11,77
P11	1	100	210	-	Paredes em alvenaria tipo cerâmica com 02 lâminas de vidro temperado de 6mm	11	Sala de Aplicação de Medicamentos	10,36	52	Sanitário Masculino	7,70
P12	2	30	210	-	Paredes em alvenaria tipo cerâmica de 60cm	12	Sanitário	1,85	53	Clonização	104,52
P13	1	80	210	-	Paredes em alvenaria tipo cerâmica de 60cm	13	Estimulação	17,20	54	Sanitário Feminino	7,70
P14	1	100	210	-	Paredes em alvenaria tipo cerâmica com 02 lâminas de vidro temperado de 6mm	14	Trageiro	11,20	55	Sala de espera para Pacientes e Acompanhantes	10,57
P15	1	80	210	-	Paredes em alvenaria tipo cerâmica de 60cm	15	Clonização	104,70	56	Consultório Indiferenciado	6,55
P16	1	80	210	-	Paredes em alvenaria tipo cerâmica com 02 lâminas de vidro temperado de 6mm	16	Sala de Agendamento de Exames e Exames	7,36	57	Consultório Indiferenciado	6,43
P17	1	80	210	-	Paredes em alvenaria tipo cerâmica com 02 lâminas de vidro temperado de 6mm	17	DM	12,63	58	Consultório Indiferenciado	11,60
P18	1	100	210	-	Paredes em alvenaria tipo cerâmica com 02 lâminas de vidro temperado de 6mm	18	Depósito de Materiais de Fúos	2,39	59	Sala de Fúos	83,94
P19	3	200	210	-	Paredes em alvenaria tipo cerâmica com 02 lâminas de vidro temperado de 6mm	19	Sanitário	5,87	60	Sala de Fúos (Psiquiatria)	16,49
P20	1	100	210	-	Paredes em alvenaria tipo cerâmica com 02 lâminas de vidro temperado de 6mm	20	Consultório Indiferenciado	10,80	61	Consultório Indiferenciado (Oncologia)	22,20
J2	1	100	82	100	Janelas em vidro temperado 21 lâminas de 6mm + 2 vidros fixos	21	Consultório Indiferenciado	10,89	62	Escada	5,29
J3	1	100	82	100	Janelas em vidro temperado 21 lâminas de 6mm + 1 vidro fixo	22	Sanitário	2,33	63	Depósito de Equipamentos e Materiais (Oncologia e Radioterapia)	4,34
J4	3	100	82	100	Janelas em vidro temperado 21 lâminas de 6mm + 2 vidros fixos	23	Sanitário	2,33	64	Sala de Equipamentos e Materiais (Oncologia)	10,29
J5	3	100	82	100	Janelas em vidro temperado 21 lâminas de 6mm + 2 vidros fixos	24	Consultório Indiferenciado	10,74	65	Sala de Equipamentos (Oncologia)	10,43
J6	1	100	100	100	Janelas em vidro temperado 21 lâminas de 6mm + 2 vidros fixos	25	Articulação	10,20	66	Sala de Equipamentos (Oncologia)	11,21
J7	1	100	100	100	Janelas em vidro temperado 21 lâminas de 6mm + 2 vidros fixos	26	Sanitário	2,35	67	Sanitário Feminino 01	2,31
J8	5	200	100	100	Janelas em vidro temperado 21 lâminas de 6mm + 2 vidros fixos	27	Sanitário	2,35	68	Sanitário Feminino 02	2,31
J9	11	80	82	100	Janelas em vidro temperado 21 lâminas de 6mm + 1 vidro fixo	28	Recepção	26,82	69	Clonização	7,38
J10	2	100	110	100	Janelas em vidro temperado 21 lâminas de 6mm + 2 vidros fixos	29	Depósito de Equipamentos e Materiais	13,37	70	Sanitário Masculino	2,85
J11	4	200	100	100	Janelas em vidro temperado 21 lâminas de 6mm + 2 vidros fixos	30	Sala de Espera para Funcionários	10,79	71	Sala de Utilidades	5,89
J12	2	100	100	100	Janelas em vidro temperado 21 lâminas de 6mm + 2 vidros fixos	31	Copa	7,47	72	Clonização	7,32
J13	2	100	100	100	Janelas em vidro temperado 21 lâminas de 6mm + 2 vidros fixos	32	Clonização	2,28	73	Copa	7,22
J14	2	200	100	100	Janelas em vidro temperado 21 lâminas de 6mm + 2 vidros fixos	33	Sanitário Feminino	2,35	74	Clonização	42,44
J15	1	100	100	100	Janelas em vidro temperado 21 lâminas de 6mm + 2 vidros fixos	34	Sanitário Masculino	2,35	75	Consultório de Serviço Social (Oncologia)	6,19
J16	3	80	82	100	Janelas em vidro temperado 21 lâminas de 6mm + 1 vidro fixo	35	Sala de Lançamentos e Documentação	11,83	76	Depósito de Equipamentos e Materiais (Oncologia)	11,01
J17	1	70	82	100	Janelas em vidro temperado 21 lâminas de 6mm + 1 vidro fixo	36	Sala de Recepção e Espera de Pacientes	10,52	77	Sala de Exames (Oncologia)	16,52
J18	1	210	82	210	Janelas em vidro temperado 21 lâminas de 6mm + 2 vidros fixos	37	Consultório Indiferenciado	11,73	78	Consultório Indiferenciado (Psicooncologia)	11,10
J19	4	100	100	80	Janelas em vidro temperado 21 lâminas de 6mm + 2 vidros fixos	38	Trageiro	10,20	79	Sanitário Feminino PNEs	5,98
J20	1	80	100	100	Janelas em vidro temperado 21 lâminas de 6mm + 1 vidro fixo	39	Consultório Médico	10,70	80	Sanitário Masculino PNEs	5,98
J21	2	100	110	100	Janelas em vidro temperado 21 lâminas de 6mm + 2 vidros fixos	40	Sanitário	1,80	81	Recepção	29,30
						41	Sala de Aplicação de Medicamentos	10,41	82	Hall de Entrada	9,00