

**MAPA DE ALTERAÇÕES PAVIMENTO TÉRREO**  
Esc. 1:150

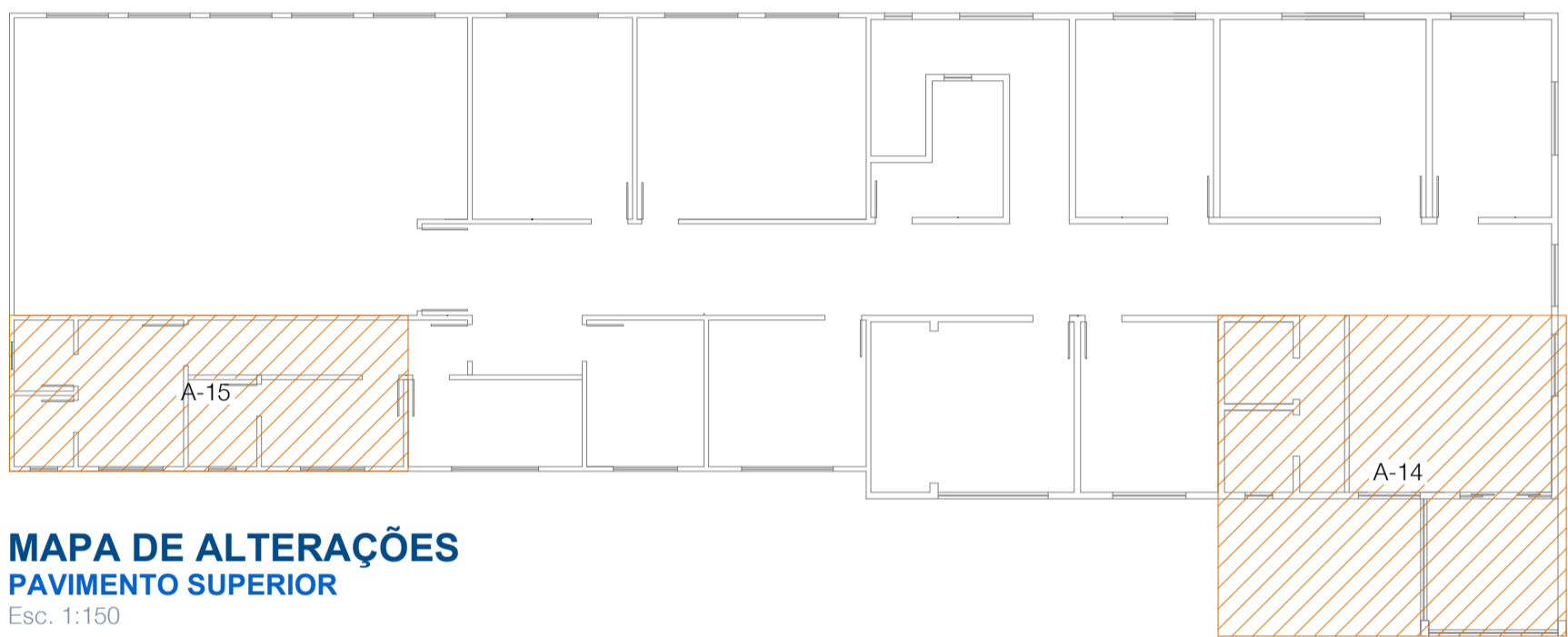

**MAPA DE ALTERAÇÕES PAVIMENTO SUPERIOR**  
Esc. 1:150

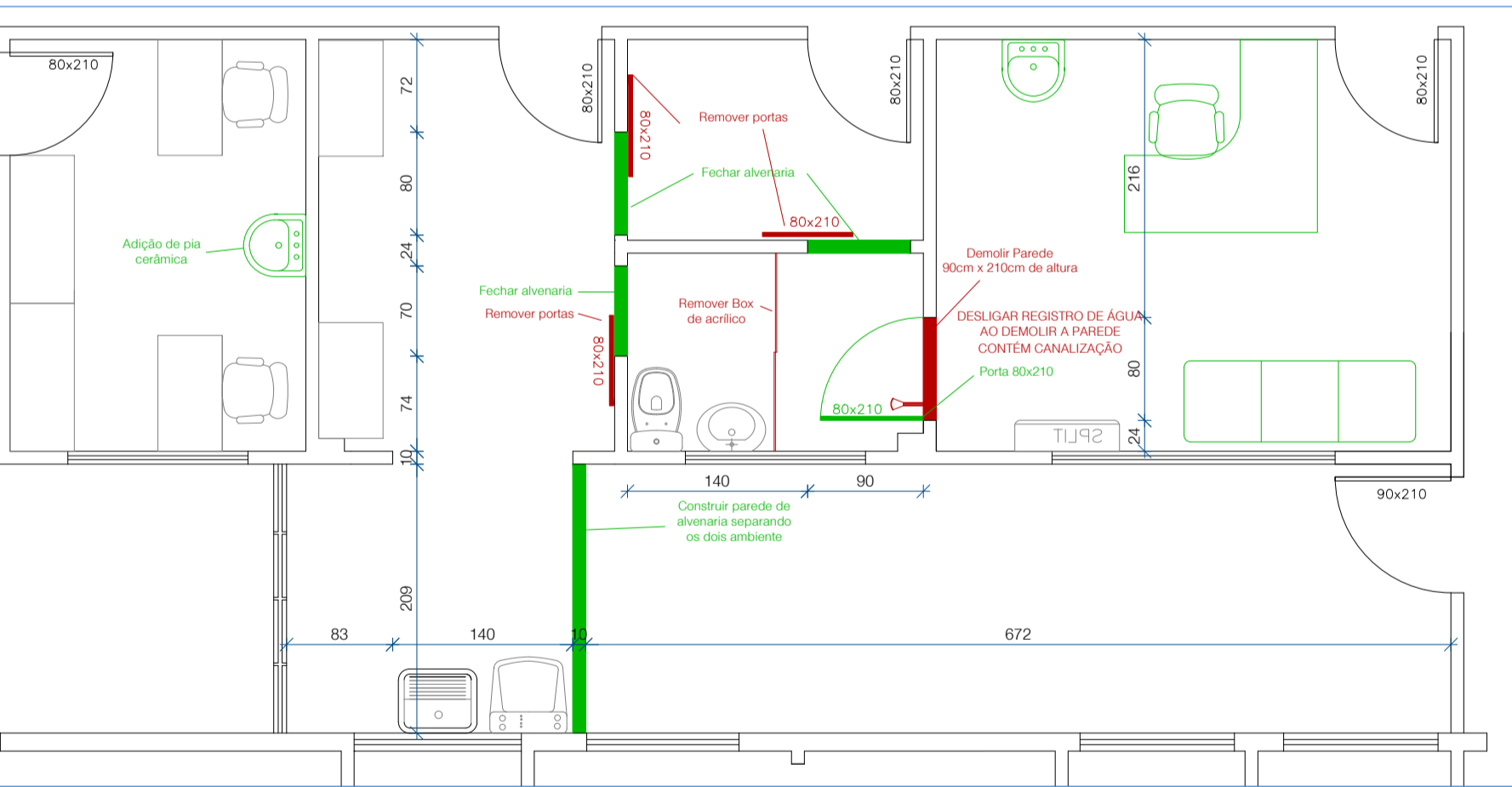

**A-08**  
Esc. 1:50

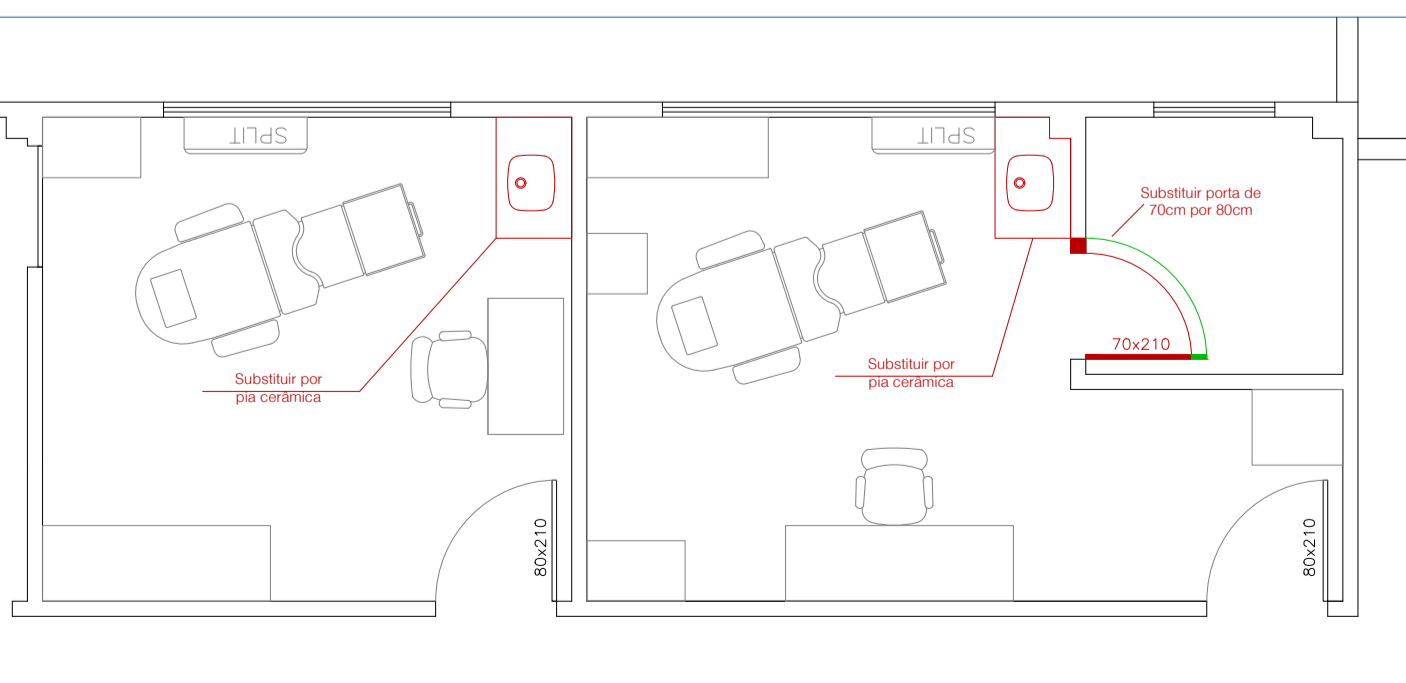

**A-10**  
Esc. 1:50

**A-09**  
Esc. 1:50

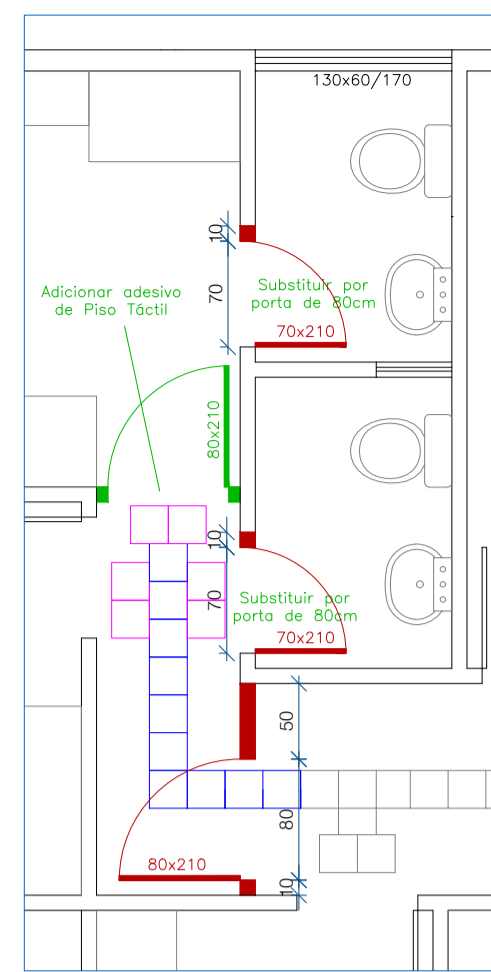

**A-01**  
Esc. 1:50

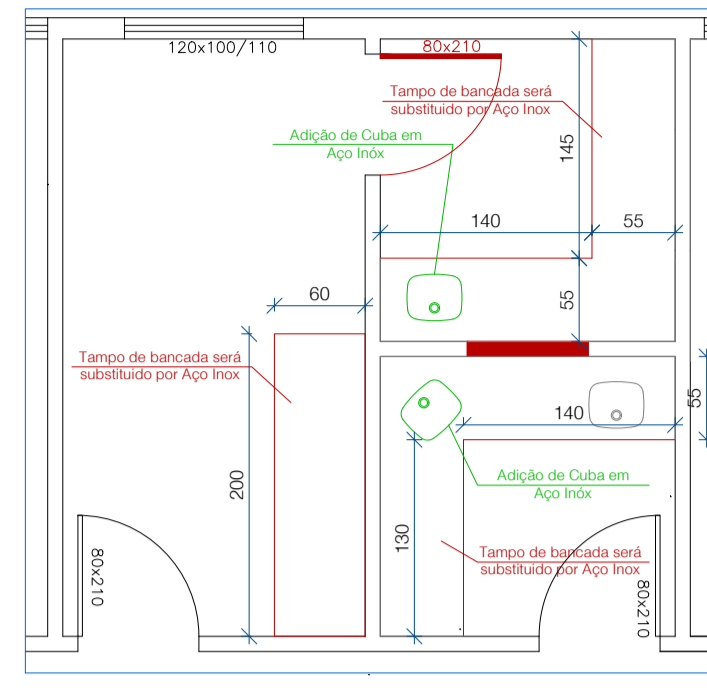

**A-02**  
Esc. 1:50

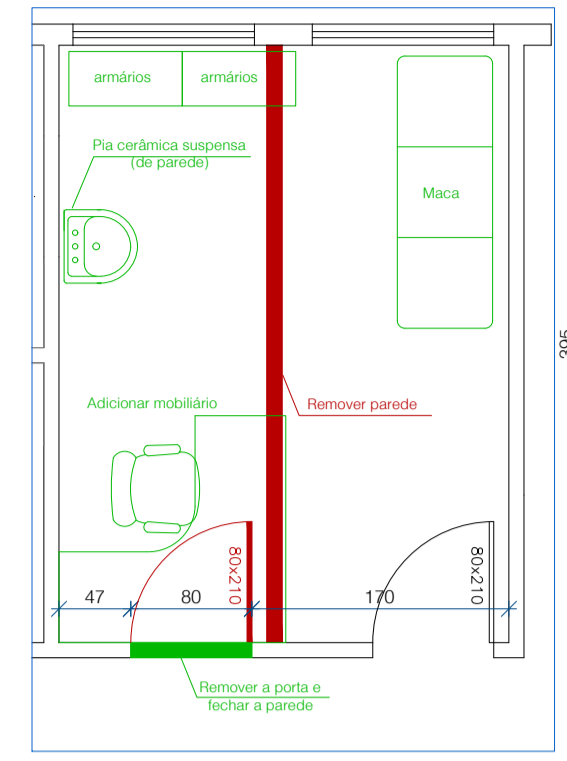

**A-03**  
Esc. 1:50

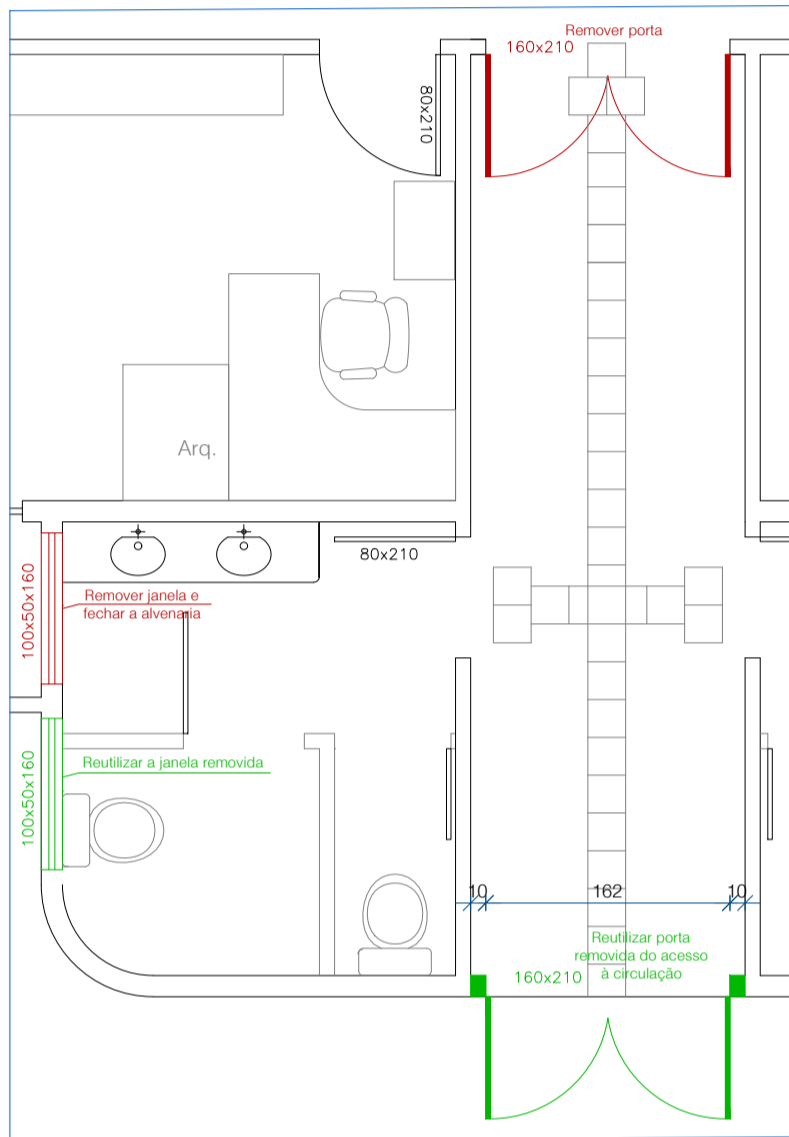

**A-04**  
Esc. 1:50

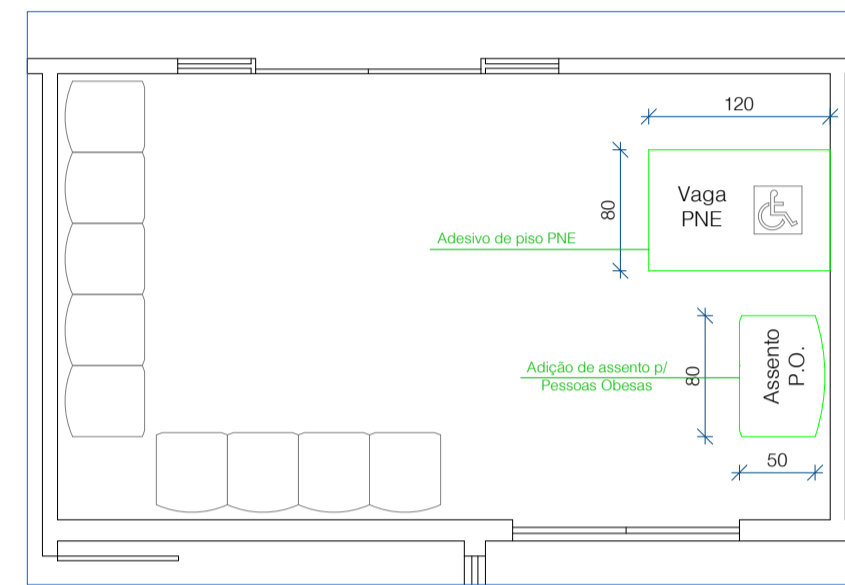

**A-05**  
Esc. 1:50

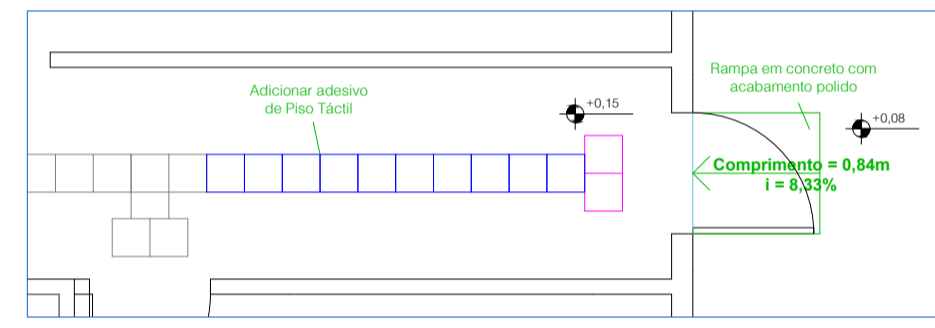

**A-06**  
Esc. 1:50

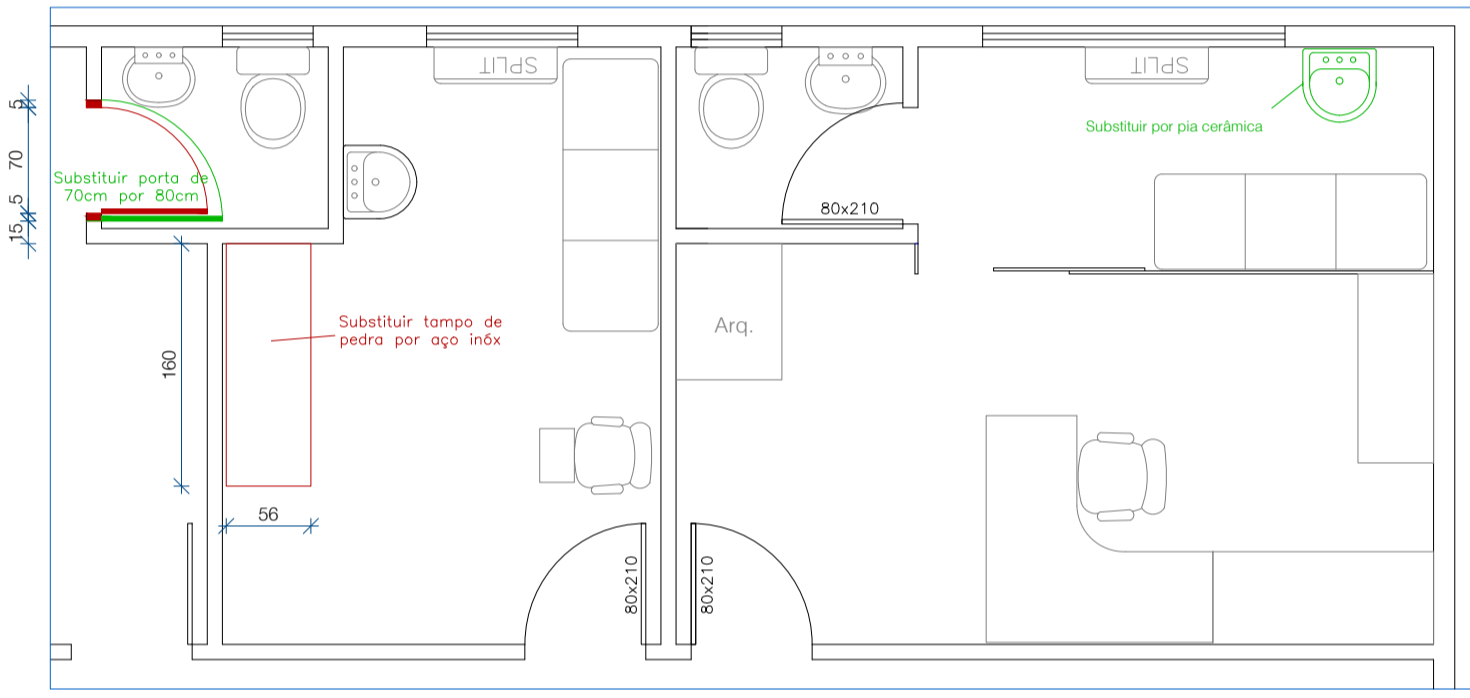

**A-07**  
Esc. 1:50

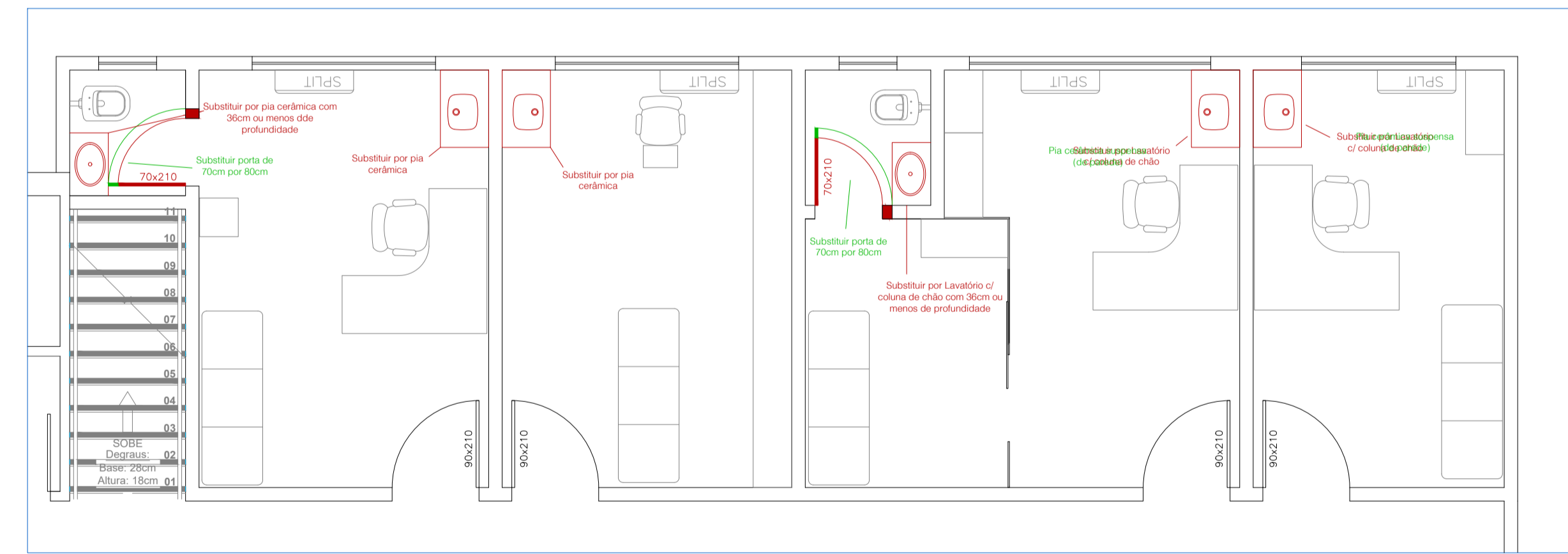

**A-11**  
Esc. 1:50

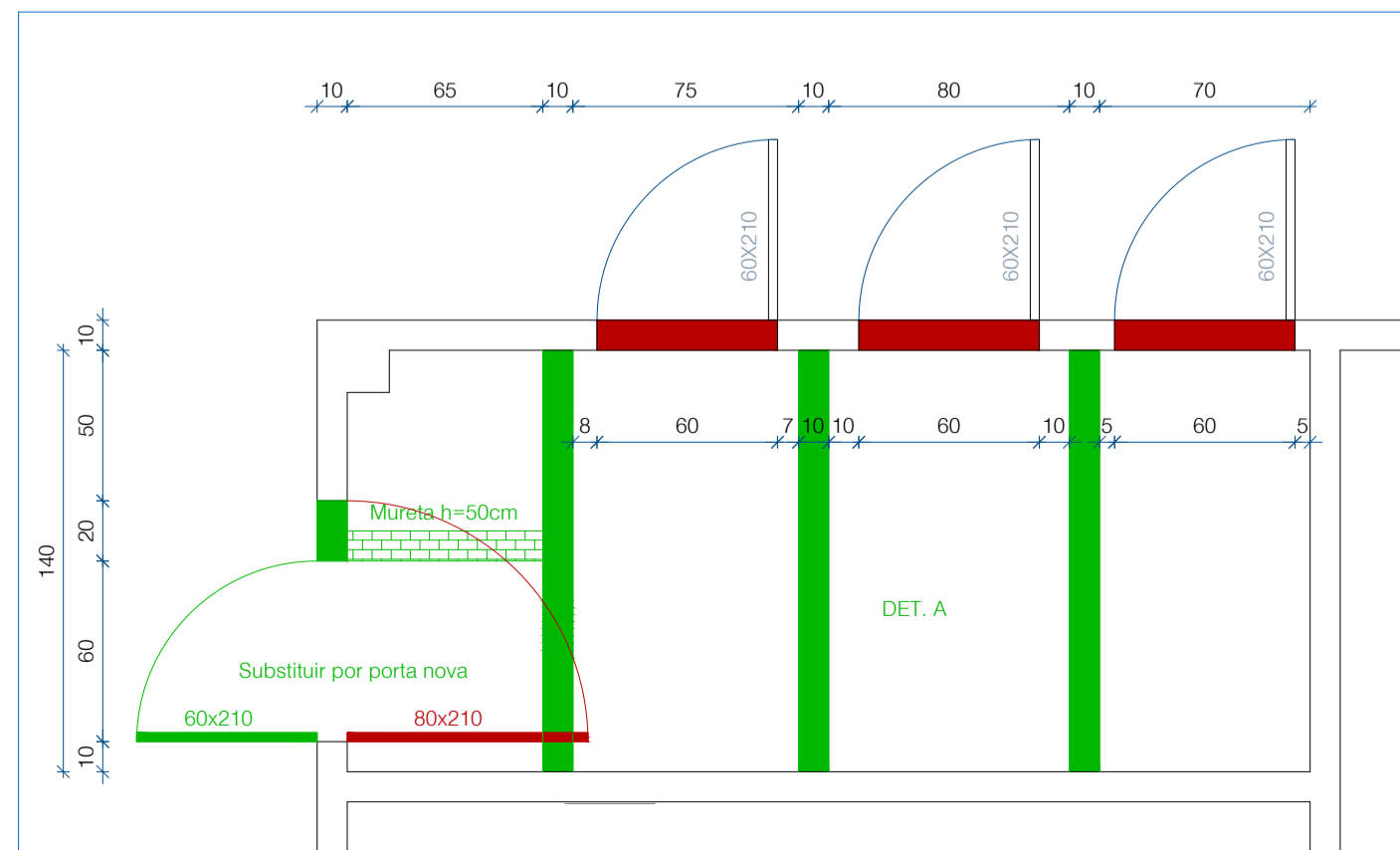

**A-09**  
Esc. 1:25

| QUADRO DE ESQUADRIAS |    |            |        |   |  |
|----------------------|----|------------|--------|---|--|
| COD                  | QT | COMPIMENTO | ALTURA | DESCRIÇÃO   |  |
| P1                   | 5  | 100        | 210    | Porta em alumínio tipo veneziana com 01 folha de vidro temperado de 6mm                           |  |
| P2                   | 7  | 90         | 210    | Porta em alumínio tipo veneziana de 6mm   |  |
| P3                   | 27 | 90         | 210    | Porta em alumínio tipo veneziana com 01 folha de vidro temperado de 6mm                           |  |
| P4                   | 2  | 90         | 210    | Porta em alumínio tipo veneziana com 02 folhas de vidro temperado de 6mm                          |  |
| P5                   | 1  | 90         | 210    | Porta em madeira serrada com painéis em fibra acrílica branco com 01 folha de vidro               |  |
| P6                   | 1  | 100        | 210    | Porta em alumínio tipo veneziana com 02 folhas de vidro temperado de 6mm                          |  |
| P7                   | 1  | 100        | 210    | Porta em alumínio tipo veneziana com 02 folhas de vidro temperado de 6mm                          |  |
| P8                   | 4  | 90         | 210    | Porta em alumínio tipo veneziana de 6mm   |  |
| P9                   | 1  | 100        | 210    | Porta em madeira serrada com painéis e vidro temperado com 04 folhas de vidro de 6mm e 02 de 12mm |  |
| P10                  | 1  | 200        | 210    | Porta em alumínio tipo veneziana de 04 folhas de vidro de 6mm e 02 de 12mm                        |  |
| P11                  | 1  | 100        | 210    | Porta em vidro temperado de 01 folha de 6mm   |  |
| P12                  | 3  | 90         | 210    | Porta em vidro temperado de 01 folha de 6mm   |  |
| P13                  | 1  | 90         | 210    | Porta em vidro temperado de 01 folha de 6mm   |  |
| P14                  | 1  | 90         | 210    | Porta em alumínio tipo veneziana com 01 folha de vidro temperado de 6mm                           |  |
| P15                  | 3  | 90         | 210    | Porta em alumínio tipo veneziana de 6mm   |  |
| P16                  | 13 | 90         | 210    | Porta em madeira serrada com painéis em fibra acrílica branco com 01 folha de vidro               |  |
| P17                  | 15 | 80         | 210    | Porta em madeira serrada com painéis em fibra acrílica branco com 01 folha de vidro               |  |
| P18                  | 1  | 180        | 210    | Porta em madeira serrada com 02 folhas de vidro em fibra acrílica branco com 01 folha de vidro    |  |
| PJ1                  | 2  | 200        | 210    | Porta em vidro temperado (01 folha de 6mm + 01 vidro fixo)  |  |
| J1                   | 3  | 100        | 90     | 180   | Janela em vidro temperado (2 folhas de 6mm + 2 vidros fixos)               |
| J2                   | 1  | 100        | 90     | 180   | Janela em vidro temperado (2 folhas de 6mm + 2 vidros fixos)               |
| J3                   | 1  | 100        | 90     | 110   | Janela em vidro temperado (2 folhas de 6mm + 1 folha fixa + 1 folha móvel) |
| J4                   | 3  | 100        | 90     | 110   | Janela em vidro temperado (2 folhas de 6mm + 2 vidros fixos)               |
| J5                   | 3  | 100        | 90     | 180   | Janela em vidro temperado (2 folhas de 6mm + 2 vidros fixos)               |
| J6                   | 1  | 100        | 100    | 110   | Janela em vidro temperado (2 folhas de 6mm + 2 vidros fixos)               |
| J7                   | 1  | 100        | 100    | 110   | Janela em vidro temperado (2 folhas de 6mm + 2 vidros fixos)               |
| J8                   | 3  | 200        | 100    | 110   | Janela em vidro temperado (2 folhas de 6mm + 2 vidros fixos)               |
| J9                   | 11 | 80         | 80     | 180   | Janela em vidro temperado (2 folhas de 6mm + 1 folha fixa + 1 folha móvel) |
| J10                  | 2  | 100        | 110    | 100   | Janela em vidro temperado (2 folhas de 6mm + 2 vidros fixos)               |
| J11                  | 4  | 200        | 100    | 110   | Janela em vidro temperado (2 folhas de 6mm + 2 vidros fixos)               |
| J12                  | 7  | 100        | 100    | 110   | Janela em vidro temperado (2 folhas de 6mm + 2 vidros fixos)               |
| J13                  | 6  | 140        | 100    | 110   | Janela em vidro temperado (2 folhas de 6mm + 2 vidros fixos)               |
| J14                  | 3  | 200        | 100    | 110   | Janela em vidro temperado (2 folhas de 6mm + 2 vidros fixos)               |
| J15                  | 5  | 190        | 100    | 110   | Janela em vidro temperado (2 folhas de 6mm + 2 vidros fixos)               |
| J16                  | 3  | 80         | 60     | 180   | Janela em vidro temperado (2 folhas de 6mm + 1 folha fixa + 1 folha móvel) |
| J17                  | 1  | 75         | 60     | 180   | Janela em vidro temperado (2 folhas de 6mm + 1 folha fixa + 1 folha móvel) |
| J18                  | 1  | 210        | 60     | 210   | Janela em vidro temperado (2 folhas de 6mm + 2 vidros fixos)               |
| J19                  | 8  | 160        | 100    | 60  | Janela em vidro temperado (2 folhas de 6mm + 2 vidros fixos)               |
| J20                  | 1  | 60         | 160    | 180   | Janela em vidro temperado (2 folhas de 6mm + 1 folha fixa + 1 folha móvel) |
| J21                  | 2  | 180        | 110    | 100   | Janela em vidro temperado (2 folhas de 6mm + 2 vidros fixos)               |

| QUADRO DE AMBIENTES |   |           |
|---------------------|---|-----------|
| COD                 | AMBIENTE                                  | AREA (m²) |
| 1                   | Sala de exames Otorrinolaringológicos     | 5,44      |
| 2                   | Sala de exames PNE                        | 2,33      |
| 3                   | Sala de exames PNE Masculino              | 2,33      |
| 4                   | Circulação                                | 4,34      |
| 5                   | Área para Armazenagem e Correio (CAF)     | 10,86     |
| 6                   | Consultório Otorrinolaringológico         | 12,26     |
| 7                   | Consultório Otorrinolaringológico         | 12,74     |
| 8                   | Recepção de Equipamentos                  | 2,88      |
| 9                   | Sala de exames                            | 1,66      |
| 10                  | Consultório Médico                        | 12,94     |
| 11                  | Sala de Aplicação de Medicamentos         | 12,94     |
| 12                  | Sala de exames                            | 1,66      |
| 13                  | Enfermagem                                | 17,22     |
| 14                  | Tragete                                   | 11,23     |
| 15                  | Circulação                                | 124,72    |
| 16                  | Sala de Agente de Saúde e Enfermeira      | 7,36      |
| 17                  | DM  | 10,81     |
| 18                  | Depósito de Materiais de Escritório       | 7,23      |
| 19                  | Sala de exames                            | 3,02      |
| 20                  | Consultório Indiferenciado                | 10,80     |
| 21                  | Consultório Indiferenciado                | 10,89     |
| 22                  | Sala de exames                            | 2,33      |
| 23                  | Sala de exames                            | 2,33      |
| 24                  | Consultório Indiferenciado                | 10,79     |
| 25                  | Atendimento                               | 16,26     |
| 26                  | Sala de exames                            | 3,06      |
| 27                  | Sala de exames                            | 3,02      |
| 28                  | Recepção                                  | 25,62     |
| 29                  | Depósito de Equipamentos e Materiais      | 12,57     |
| 30                  | Sala de Exat para Funcionários            | 10,79     |
| 31                  | Cozinha                                   | 7,47      |
| 32                  | Circulação                                | 2,06      |
| 33                  | Sala de exames                            | 2,33      |
| 34                  | Sala de exames                            | 2,33      |
| 35                  | Sala de Lavagem e Descontaminação         | 11,89     |
| 36                  | Sala de Recepção e Separação de Materiais | 5,00      |
| 37                  | Consultório Indiferenciado                | 11,73     |
| 38                  | Tragete                                   | 12,23     |
| 39                  | Consultório Médico                        | 12,70     |
| 40                  | Sala de exames                            | 1,60      |
| 41                  | Sala de Aplicação de Medicamentos         | 10,41     |

| QUADRO DE AMBIENTES - CONT. |   |           |
|-----------------------------|---|-----------|
| COD                         | AMBIENTE  | AREA (m²) |
| 42                          | Sala de exames  | 1,60      |
| 43                          | Enfermagem  | 17,20     |
| 44                          | Sala de Aplicação de Medicamentos                     | 6,30      |
| 45                          | Sala Administrativa                                   | 4,81      |
| 46                          | Sala de Exames (Sala de Exames)                       | 5,34      |
| 47                          | Recepção  | 4,26      |
| 48                          | Consultório Otorrinolaringológico                     | 12,74     |
| 49                          | Área para Armazenagem e Correio (CAF)                 | 10,87     |
| 50                          | Área de Circulação (Farmacêutica)                     | 4,89      |
| 51                          | Sala Administrativa (Farmacêutica)                    | 11,07     |
| 52                          | Sala de exames  | 7,70      |
| 53                          | Sala de exames  | 12,73     |
| 54                          | Sala de exames  | 7,70      |
| 55                          | Sala de exames para Pacientes e Acompanhantes         | 10,37     |
| 56                          | Consultório Indiferenciado                            | 6,91      |
| 57                          | Consultório Indiferenciado                            | 6,91      |
| 58                          | Consultório Indiferenciado                            | 11,05     |
| 59                          | Sala de exames  | 62,04     |
| 60                          | Consultório Indiferenciado (Farmacêutica)             | 10,40     |
| 61                          | Consultório Indiferenciado (Farmacêutica)             | 22,00     |
| 62                          | Estado  | 5,38      |
| 63                          | Depósito de Equipamentos e Materiais (Sala de Exames) | 4,84      |
| 64                          | Sala Administrativa (Farmacêutica)                    | 10,29     |
| 65                          | Sala Administrativa (Farmacêutica)                    | 10,40     |
| 66                          | Sala Administrativa (Farmacêutica)                    | 11,23     |
| 67                          | Consultório Indiferenciado (Farmacêutica)             | 3,21      |
| 68                          | Sala de exames (Farmacêutica)                         | 2,27      |
| 69                          | Circulação  | 7,68      |
| 70                          | Sala de exames  | 2,89      |
| 71                          | Sala de exames  | 5,89      |
| 72                          | Circulação  | 7,30      |
| 73                          | Cozinha   | 7,20      |
| 74                          | Circulação  | 42,44     |
| 75                          | Consultório de Recepção (Farmacêutica)                | 6,19      |
| 76                          | Depósito de Equipamentos e Materiais (Sala de Exames) | 11,01     |
| 77                          | Sala de Recepção (Sala de Exames)                     | 16,52     |
| 78                          | Consultório Indiferenciado (Farmacêutica)             | 11,16     |
| 79                          | Sala de exames PNE                                    | 3,38      |
| 80                          | Sala de exames PNE                                    | 3,38      |
| 81                          | Recepção  | 20,30     |
| 82                          | Hall de Entrada                                       | 9,00      |

**Espaço dedicado a Carimbos**

|                                  |  |        |            |               |
|----------------------------------|--|--------|------------|---------------|
| EMISSÃO INICIAL                  |  | R00    | 28/08/2023 | LUCAS         |
| ALTERAÇÃO DE PROJETO - DESCRIÇÃO |  | VERSÃO | DATA       | ALTERADO POR: |

**Projeto Arquitetônico**

DECLARO QUE O PRESENTE PROJETO ATENDE A TODA LEGISLAÇÃO MUNICIPAL VIGENTE!  
DIREITOS AUTORAIS RESERVADOS CONFORME ARTIGO 184 DO CÓDIGO PENAL, LEI 5.988 DO CÓDIGO CIVIL E RESOLUÇÃO CONFEA 205/11

FINALIDADE  
 COMENTÁRIOS  INFORMAÇÃO  APROVAÇÃO  COTAÇÃO  CONSTRUÇÃO

PROJETO  
**UNIDADE BÁSICA DE SAÚDE**

|  |   |
|--|---|
| <b>PROPRIETÁRIO</b><br>Fundo Municipal de Saúde - Tunápolis/SC<br>CNPJ 12.273.240/0001-49<br>Gestora: Roseli Gabriel Bonavigo<br>CPF: 024.659.219-24 | <b>RESPONSÁVEL TÉCNICO</b><br>Lucas Mulinari Schweitzer<br>ENGENHEIRO CIVIL - CREA RS230475 |
| <b>LOCAL</b><br>Rua Albino Franz, Nº 67, Centro<br>CEP 89898-000<br>Tunápolis/SC   | <b>DESCRIÇÃO</b><br>Localização dos setores<br>Detalhe de ambientes                         |

|   |                                |
|---|--------------------------------|
| <b>VERSÃO</b><br><b>R00</b>               | <b>FRANCHA</b><br><b>02/05</b> |
| <b>ÁREA TOTAL PROJETADA</b><br>1100,00 m² | <b>DATA</b><br>28/08/2023      |
| <b>Nº ART</b><br>12746187                 |                                |