

Espaço reservado para cotas e observações

Projeto Centro Educacional Helga Follmann

Prefeitura Municipal de Tunápolis

Endereço: Rua Alceu Rodrigues, Tunápolis, SC

Área total do Projeto: 960,0 m²

Projeto: Arquitetônico

Planta Baixa

Escala: 1:500

Desenho: 1

Data: 13/02/2024

Proceder:

Responsável Técnico:
Leonardo I. Massing Moreira
Engenheiro Civil - CREA-SC 140.271-0

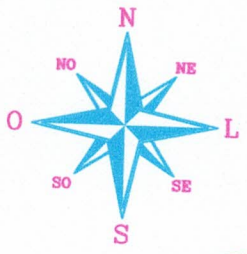

Esquema reservado para consultas e observações:

Projeto Centro Educacional Helga Follmann

Prefeitura Municipal de Turanópolis

Observações:
Rua Manoel Siqueira, Turanópolis, SC
Área total do Projeto: 990,00 m²

Projeto: Cobertura
Item: Planta Baixa

Escalas: 1:500 (Planta Baixa) | 1:200 (Planta Baixa)

Responsável Técnico:
Leonardo I. Massing Moreira
Engenheiro Civil - CREA-SC 140.221-0

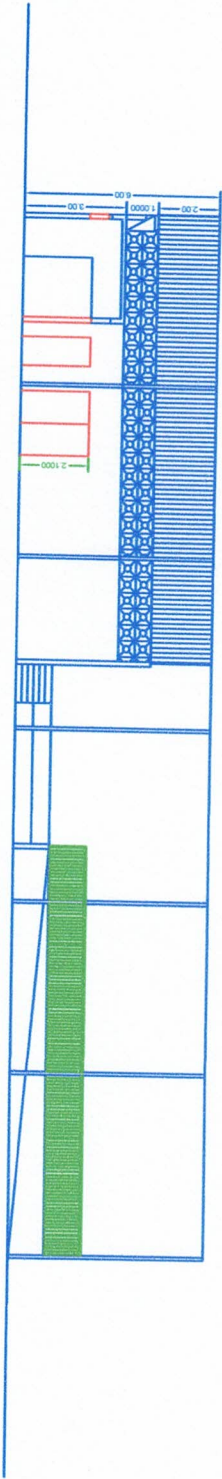

Espaço reservado para assinaturas e observações:

Projeto Centro Educacional Helga Frohmann

Prefeitura Municipal de Tunápolis

Distrito:

Rua Álvaro Rodrigues, Tunápolis, SP

Área total do Projeto: 868,00 m²

Projeto:

CORTE AVA

Planta Baixa

Escala:

1:500/2024

Proceder:

Responsável Técnico:

Leonardo L. Massing Moreira
Engenheiro Civil - CREA-SP 140.271-0

4

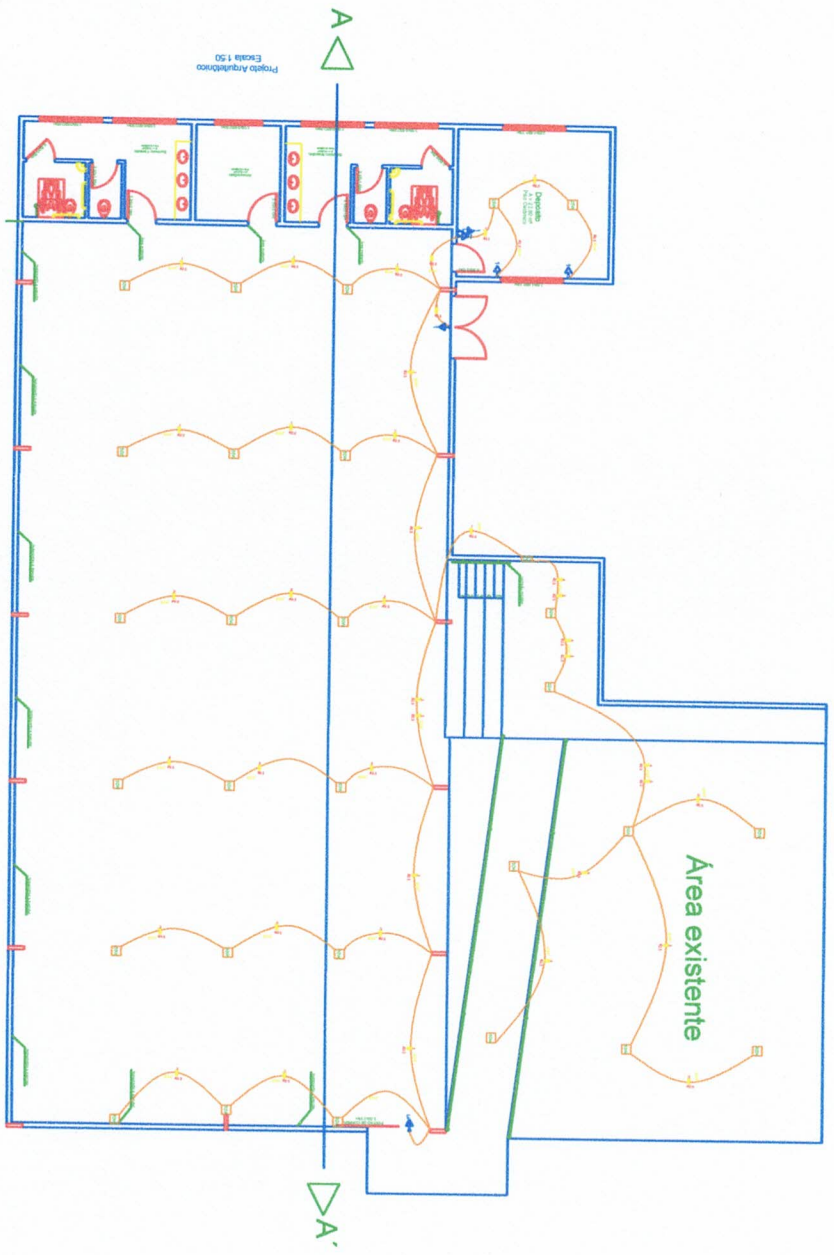

Área existente

Esquema reservado para alterações e observações:

Projeto Centro Educacional Helga Follmann

Prefeitura Municipal de Tunapólis

Endereço: Rua Manoel Rodrigues, 1402/1403, B.C.
 Área total do Projeto: 264,50 m²

Projeto: ELÉTRICO
 Data: 13/05/2024
 Planta Baixa

Responsável Técnico:
 Leonardo I. Massing Moreira
 Engenheiro Civil - CREA-SC 140271-0