

PLANTA ARQUITETÔNICA
ESCALA: 1:200

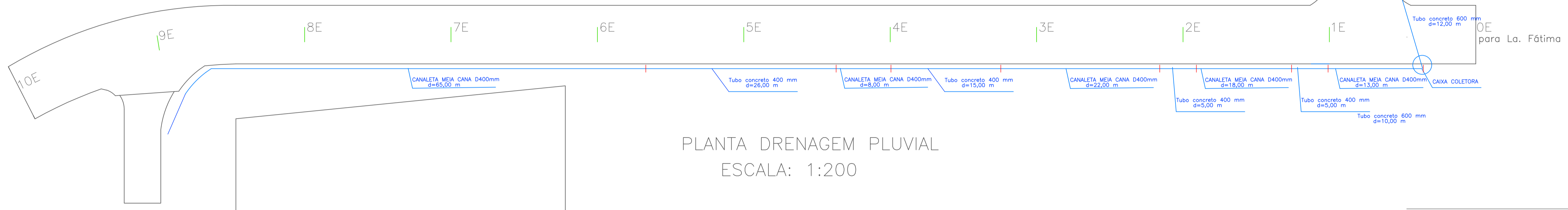

PLANTA DRENAGEM PLUVIAL
ESCALA: 1:200

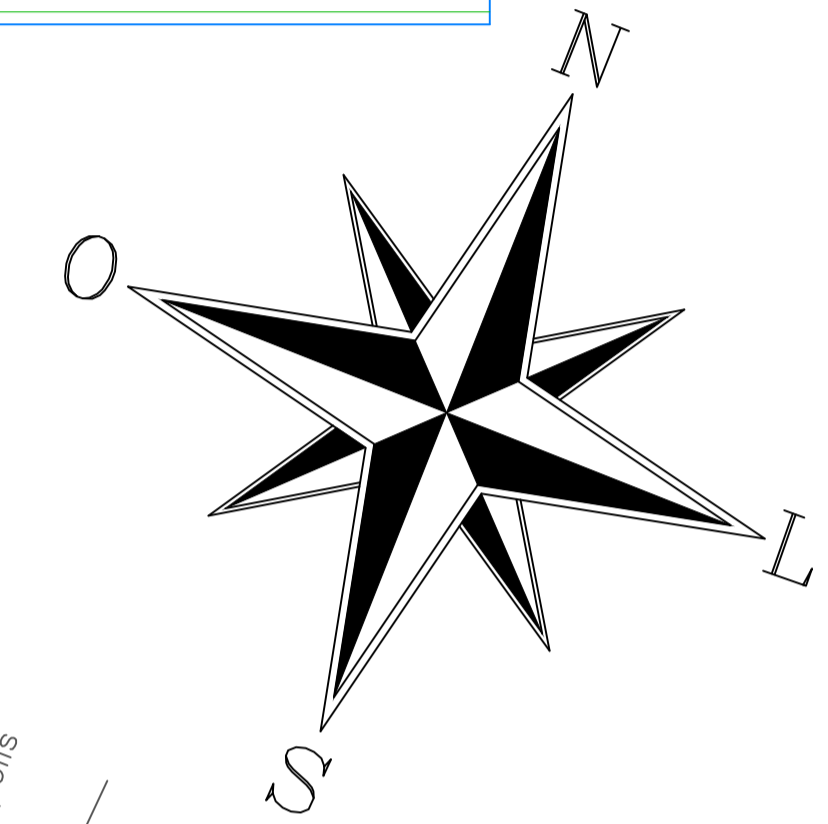
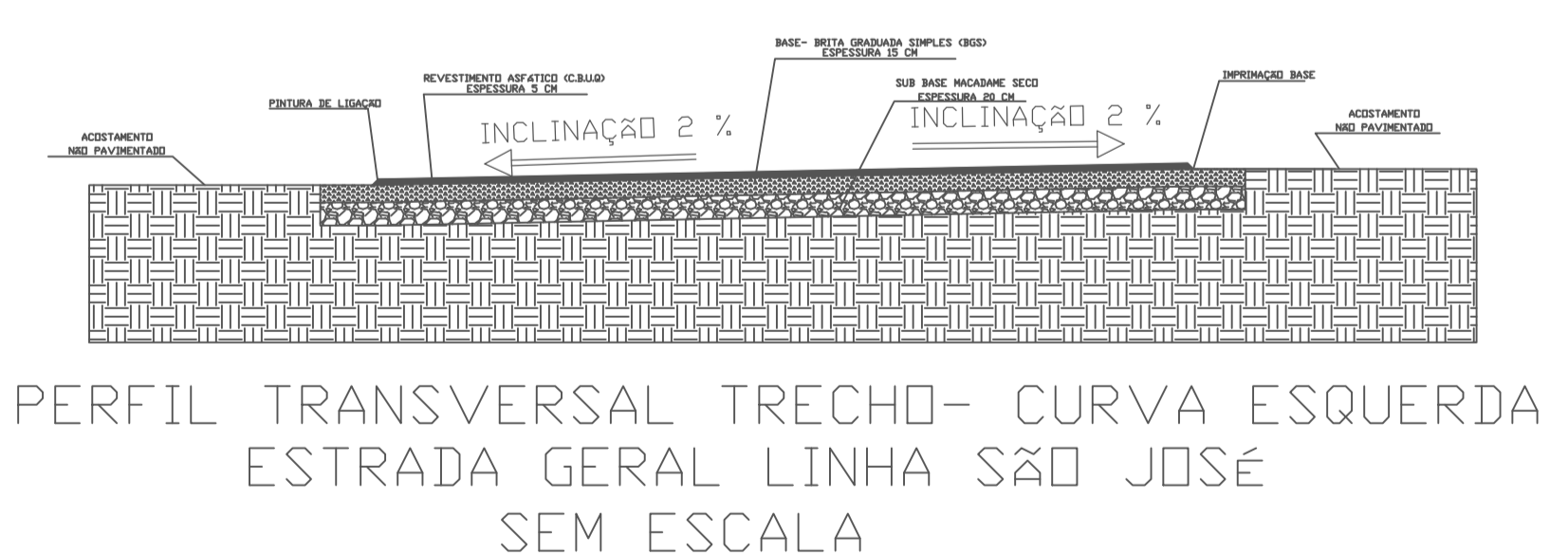
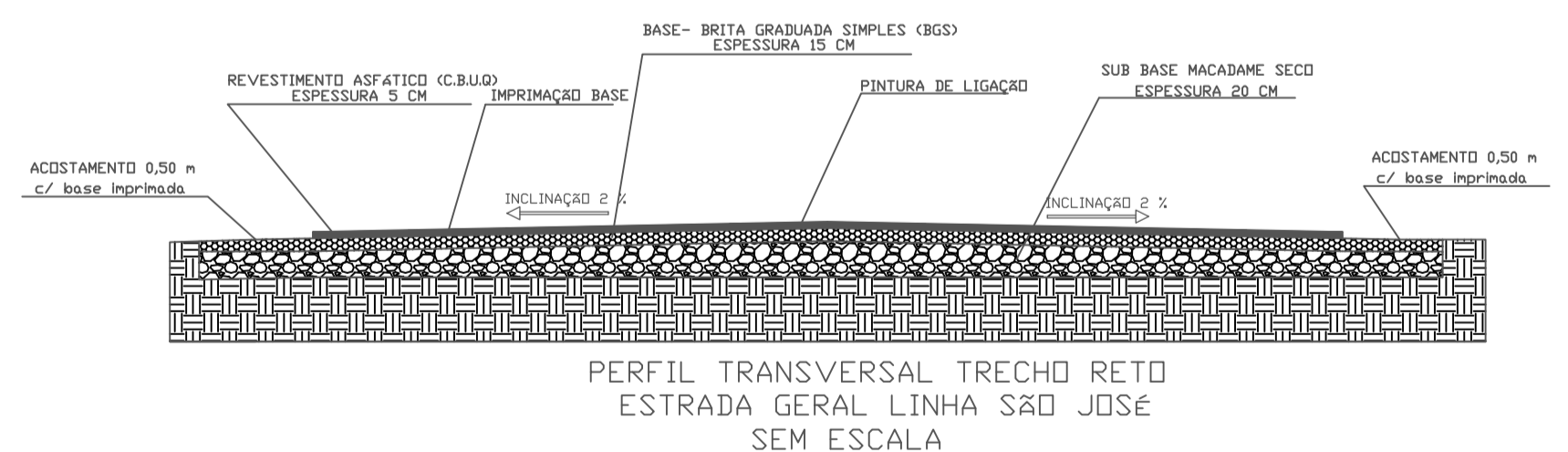

- PAVIMENTAÇÃO ASFÁLTICA SOBRE LEITO NATURAL
- ACOSTAMENTO SOBRE LEITO NATURAL
- Faixa de pedestres:
Largura: 0,40m a cada 6,00m
Comprimento: 4m
- Placa de sinalização de trânsito
- Faixa do eixo da via, espessura 15 cm na cor amarelo ouro
- Faixa de bordo da via, espessura 15 cm na cor branco

Obra:		Pavimentação Asfáltica Sobre Leito Natural		
Proprietário:		Prefeitura Municipal de Tunápolis		
Endereço:	Estrada Municipal da Linha São José, Tunápolis, SC	Área total de pavimentação:	1.670,60 m ²	
Projeto:	Arquitetônico	Item:	Arquitetônico	
Escala:	1:200	Desenho:	Leonardo	
Responsável Técnico:	Leonardo Ives Massing Moreira Engenheiro Civil - CREA-SC 140.221-0		Data:	27/12/2023
			Prancha:	2