

CORTE A

Esc. 1:50

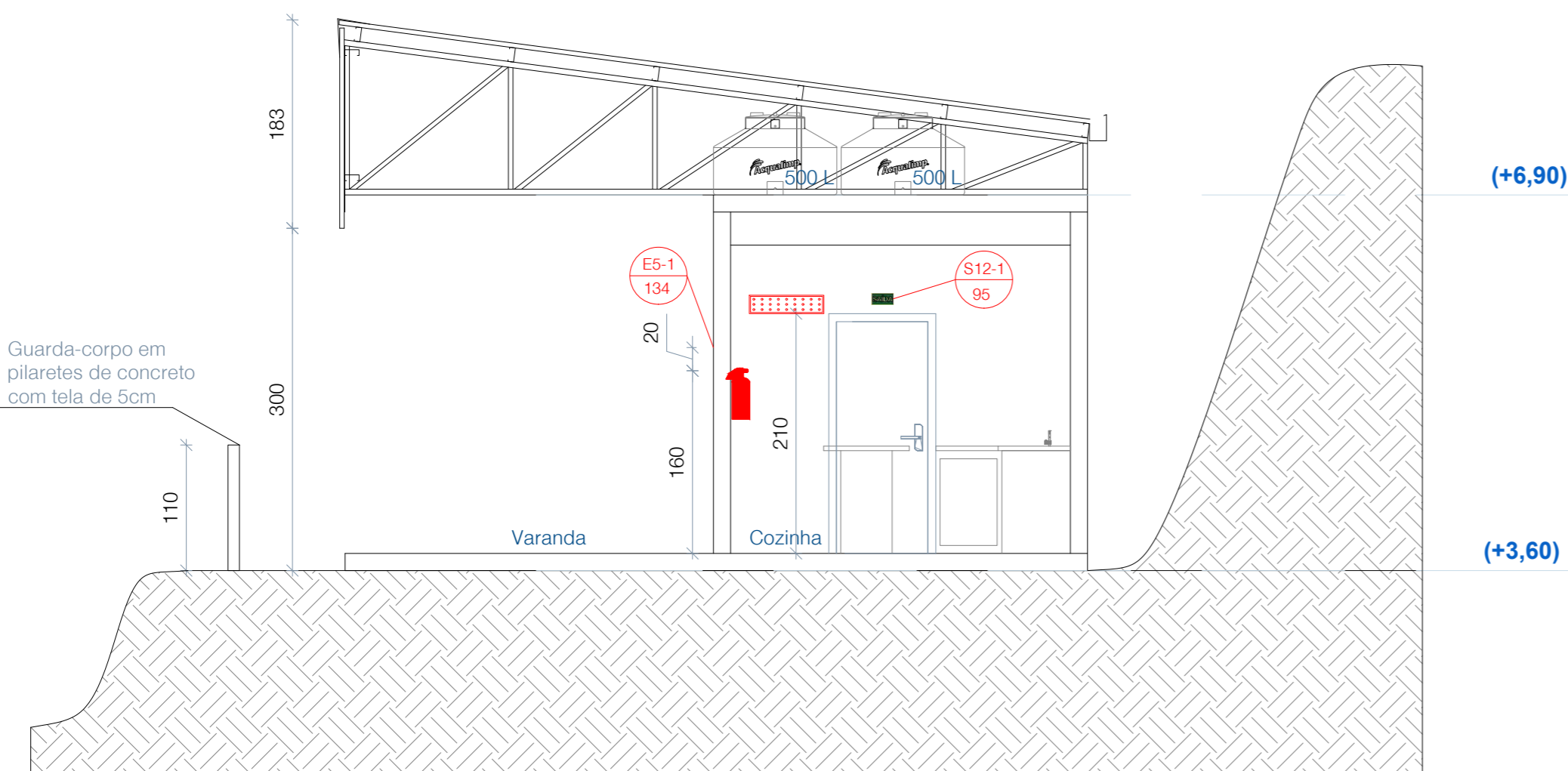

CORTE B

Esc. 1:50

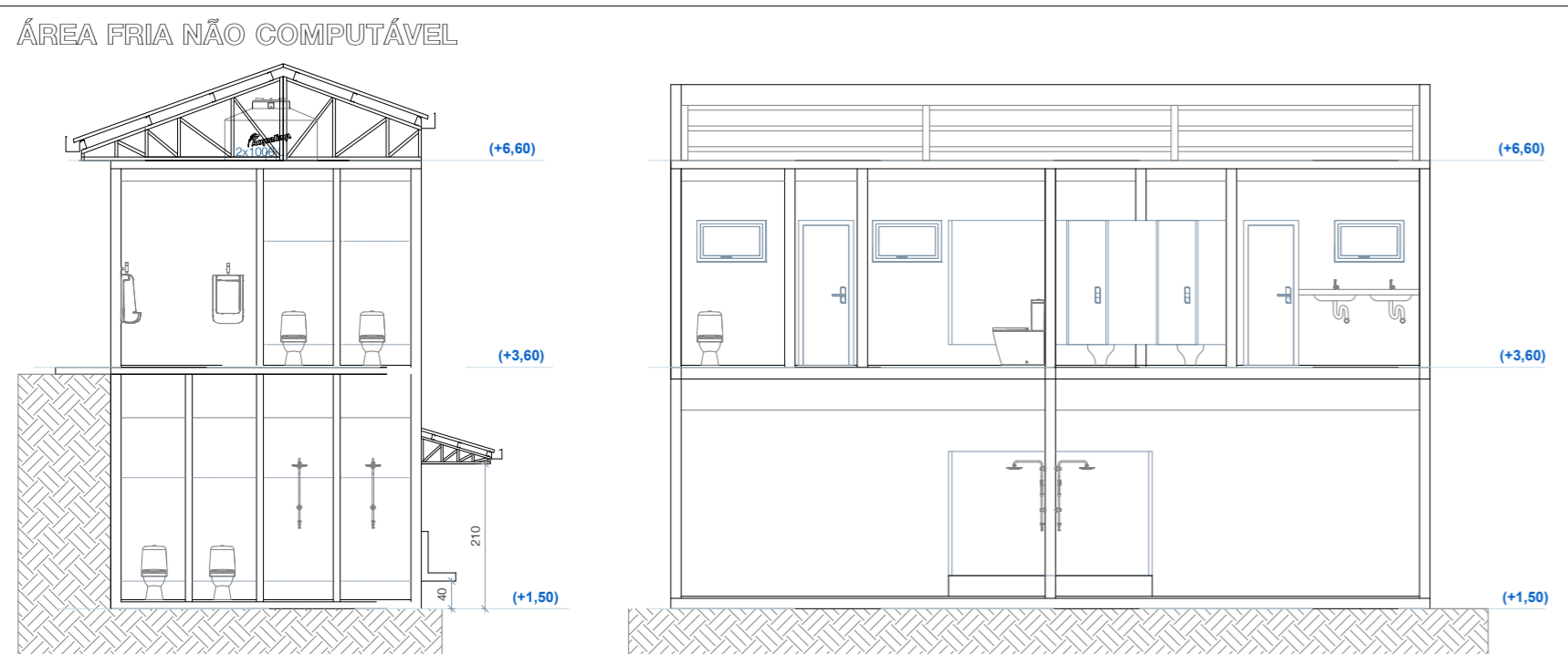

CORTE A
Esc. 1:50

CORTE B
Esc. 1:50

| QUANT. | LEGENDA PPCI | |
|--------|--------------|---|
| 02 | | EXTINTOR DE INCÊNDIO DE PÓ QUÍMICO (PQS) ABC - 4kg 2-A:20-B:C |
| 02 | | PONTO DE ILUMINAÇÃO DE EMERGÊNCIA BLOCO AUTÔNOMO 30 LEDS 1,5W TENSÃO 127-220 AUTOMÁTICO |

| QUANT. | DETALHE SINALIZAÇÃO DE SEGURANÇA CONTRA INCÊNDIO E PÂNICO - FORMAS, DIMENSÕES E CORES CONFORME RT CBMRS Nº 12 | | | |
|--------|---|----------------------|--|--------------------------------------|
| 02 | | EXTINTOR DE INCÊNDIO | SÍMBOLO QUADRADO FUNDO VERMELHO PICTOGRAMA FOTOLUMINESCENTE | 1,80 m x 134 |
| 02 | | SAÍDA DE EMERGÊNCIA | SÍMBOLO RETANGULAR FUNDO VERDE MENSAGEM "SAÍDA" E OU PICTOGRAMA E OU SETA DIRECIONAL: FOTOLUMINESCENTE, COM ALTURA DE LETRA SEMPRE > 50 mm | 1,80 m ou 10 cm acima da porta x 190 |

TODAS AS CORES CITADAS NA TABELA DE SINALIZAÇÕES DEVE SEGUIR O SEGUINTE PADRÃO DE CORES ADOTADOS PELA NBR 13434

| REFERÊNCIA | DENOMINAÇÃO DAS CORES | | | | |
|------------------------|-----------------------|--------------|----------------|---------------|--------|
| | VERMELHA | AMARELA | VERDE | PRETA | BRANCA |
| MUNSELL BOOK OF COLORS | 5R 4/14 | 5Y 8/12 | 2.5G 3/4 | N 1.0/ | N 9.5/ |
| PANTONE | 485C | 108C | 350C | 419C | - |
| CMYK | C0 M100 Y91 K0 | C0 M9 Y94 K0 | C79 M0 Y87 K76 | C0 M0 Y0 K100 | - |
| RGB | R255 G0 B23 | R255 G255 B0 | R0 G61 B0 | R0 G0 B0 | - |

| | VERSÃO | DATA | ALTERADO POR: |
|---|--------|------------|---------------|
| Distâncias a serem percorridas e numeração dos extintores | R02 | 06/12/2022 | LUCAS |
| Elementos gráficos atualizados | R01 | 09/11/2022 | LUCAS |
| EMISSÃO INICIAL | R00 | 19/10/2022 | LUCAS |
| ALTERAÇÃO DE PROJETO - DESCRIÇÃO | VERSÃO | DATA | ALTERADO POR: |

Plano de Prevenção e Proteção Contra Incêndio - PPCI

"DECLARO QUE O PRESENTE PROJETO ATENDE A TODA LEGISLAÇÃO MUNICIPAL VIGENTE" DIREITOS AUTORAIS RESERVADOS CONFORME ARTIGO 184 DO CÓDIGO PENAL, LEI 5.988 DO CÓDIGO CIVIL E RESOLUÇÃO CONFEA 205/71

FINALIDADE
 COMENTÁRIOS INFORMAÇÃO APROVAÇÃO COTAÇÃO CONSTRUÇÃO

PROJETO
Rua Coberta de Crissiumal/RS

| | |
|--|---|
| PROPRIETÁRIO Prefeitura Municipal de Tunápolis/SC CNPJ 78.486.198/0001-52 | RESPONSÁVEL TÉCNICO Lucas Mulinari Schweitzer ENGENHEIRO CIVIL - CREA RS230475 |
| LOCAL Rua São Teodoro, S/N CEP 89898-000 Tunápolis/SC | DESCRIÇÃO Cortes Descrição de sinalização de emergência |
| VERSÃO | PRANCHA |
| ÁREA TOTAL PROJETADA 737,66 m ² | DATA 04/04/2023 |
| ESCALA IND. | |

