

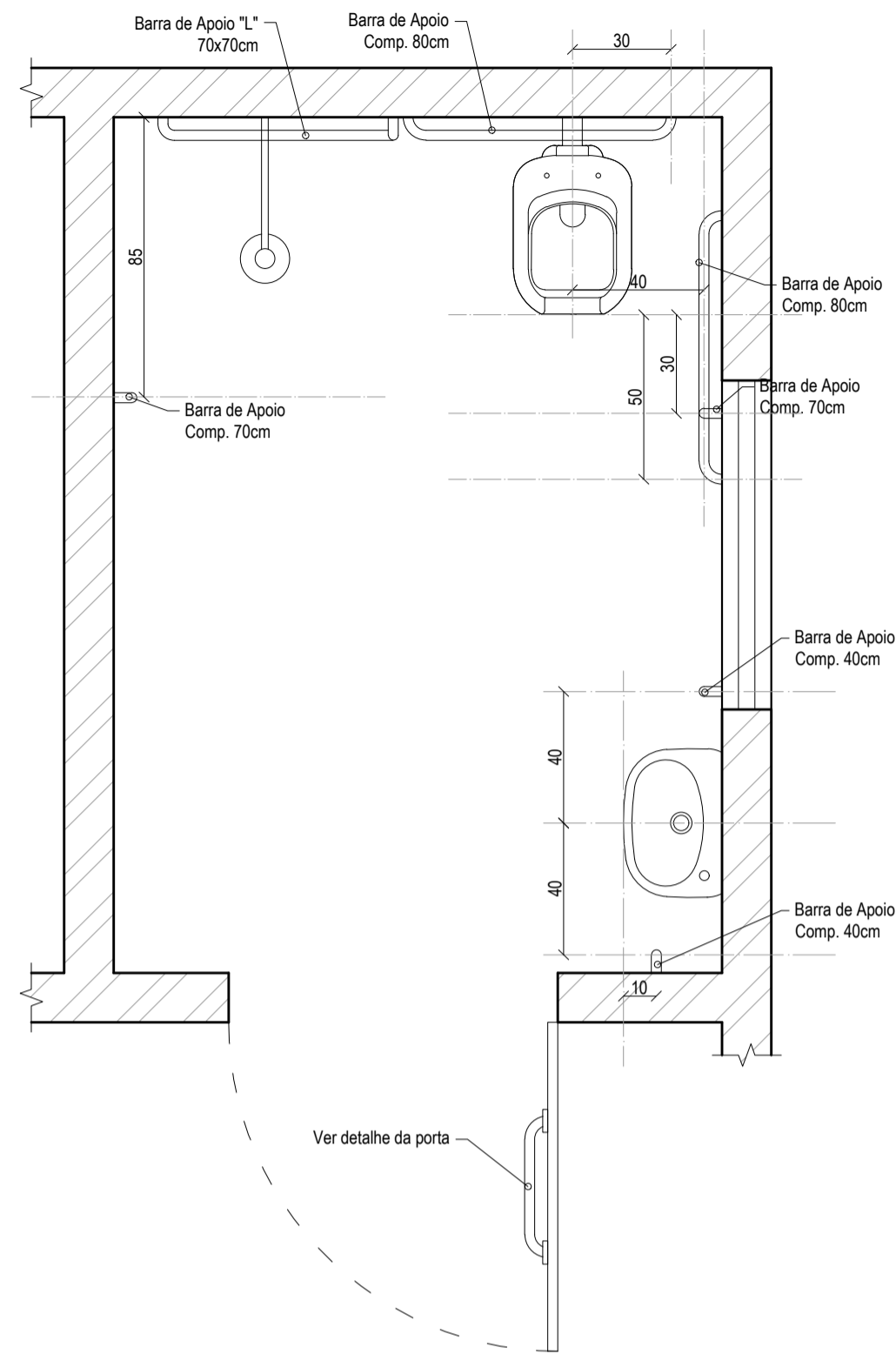

Recortar

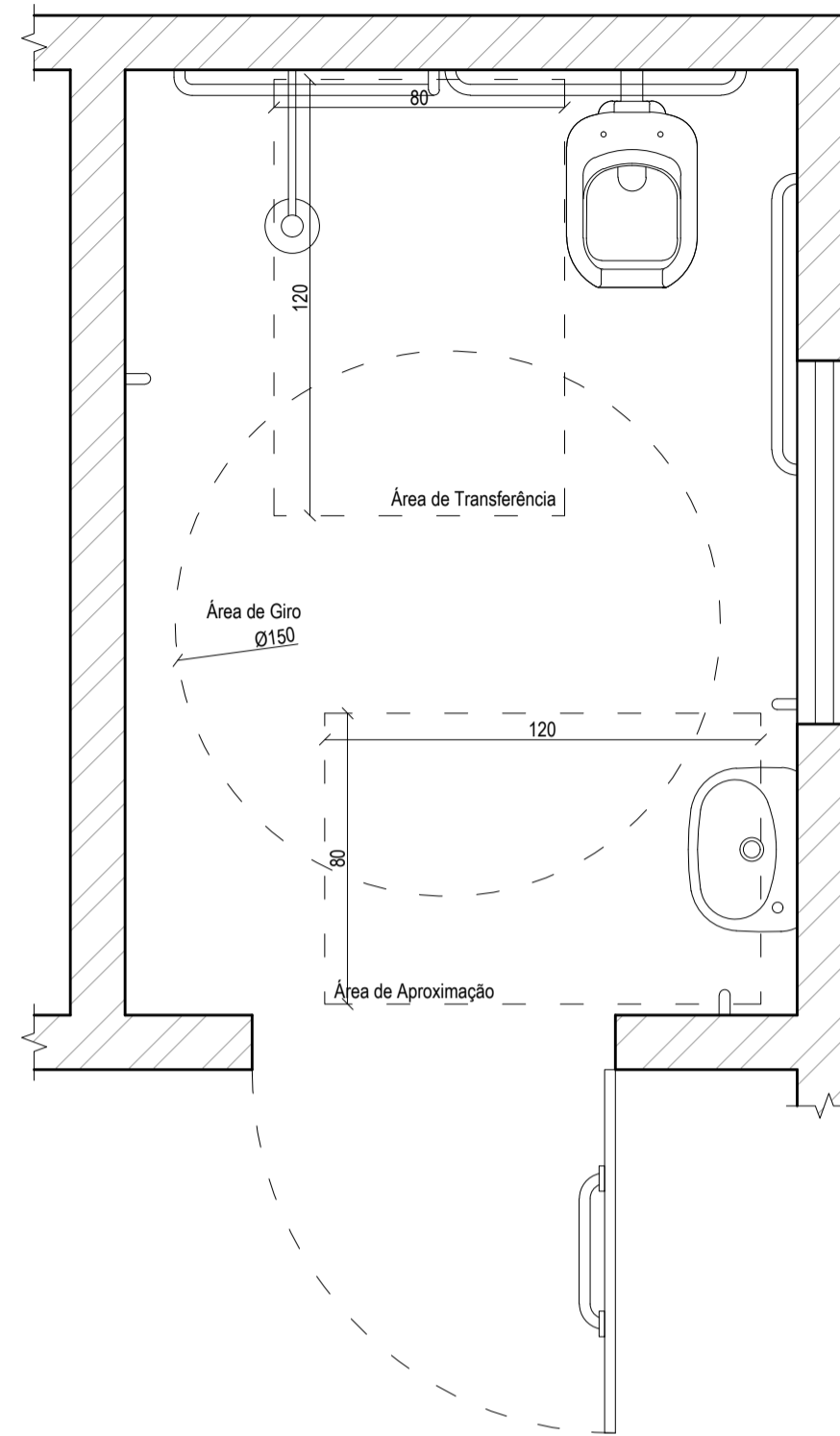

PLANTA BAIXA
Banheiro com Acessibilidade
Escala: 1/20



PLANTA BAIXA
Áreas de Locomoção
Banheiro com Acessibilidade
Escala: 1/20

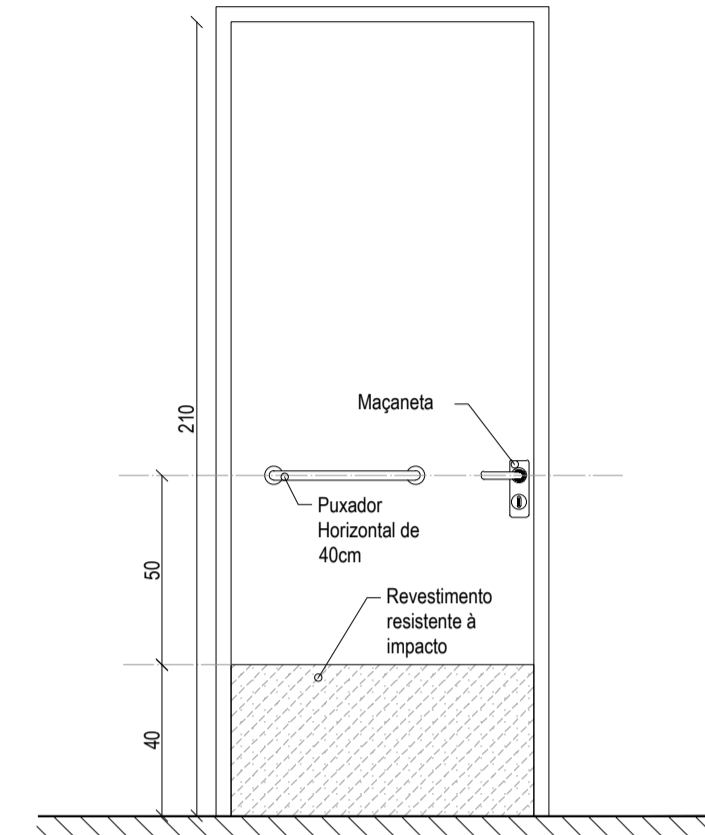

DETALHE - PORTA
Banheiro com Acessibilidade
Escala: 1/20

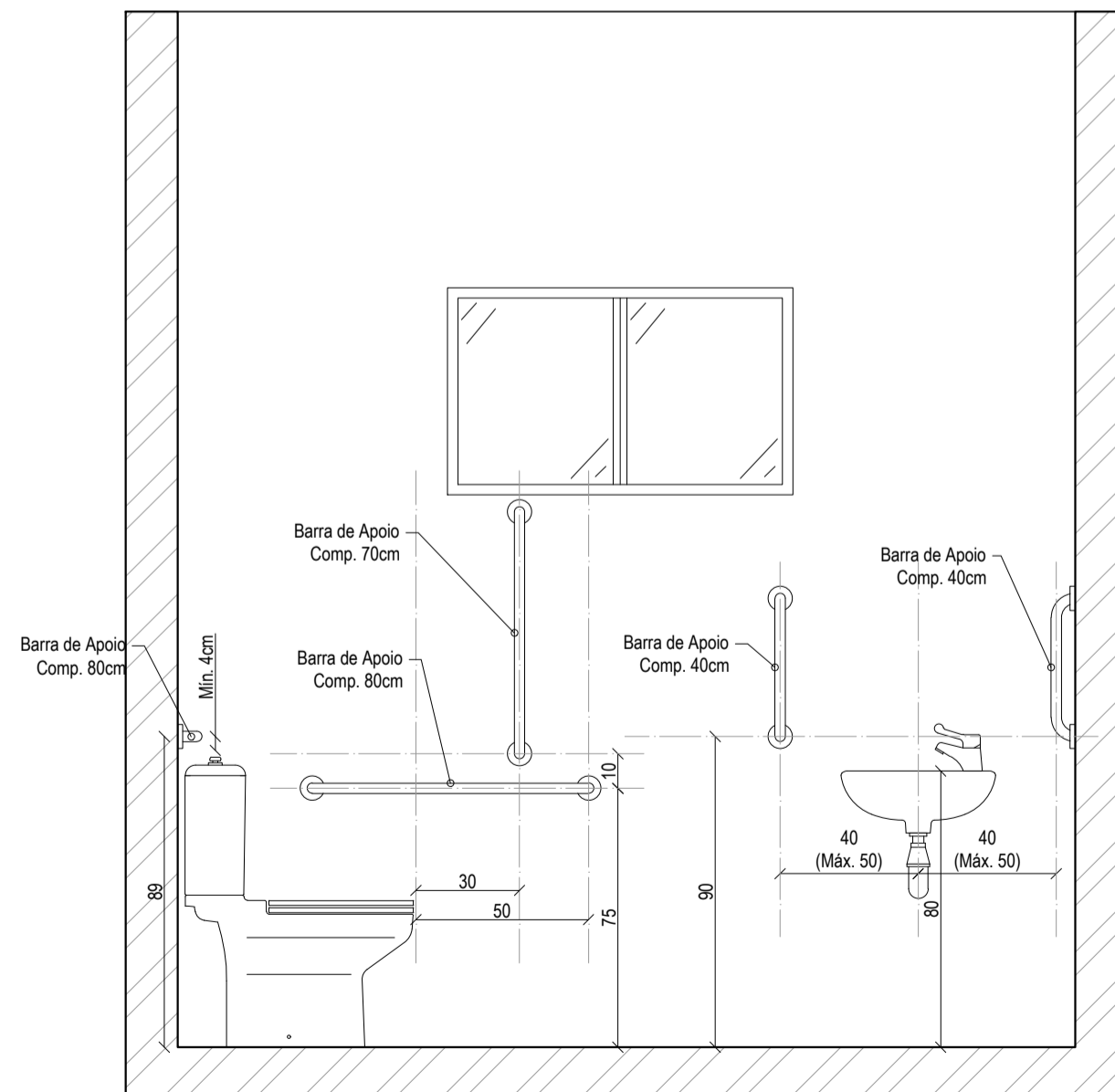

CORTE LONGITUDINAL
Banheiro com Acessibilidade
Escala: 1/20

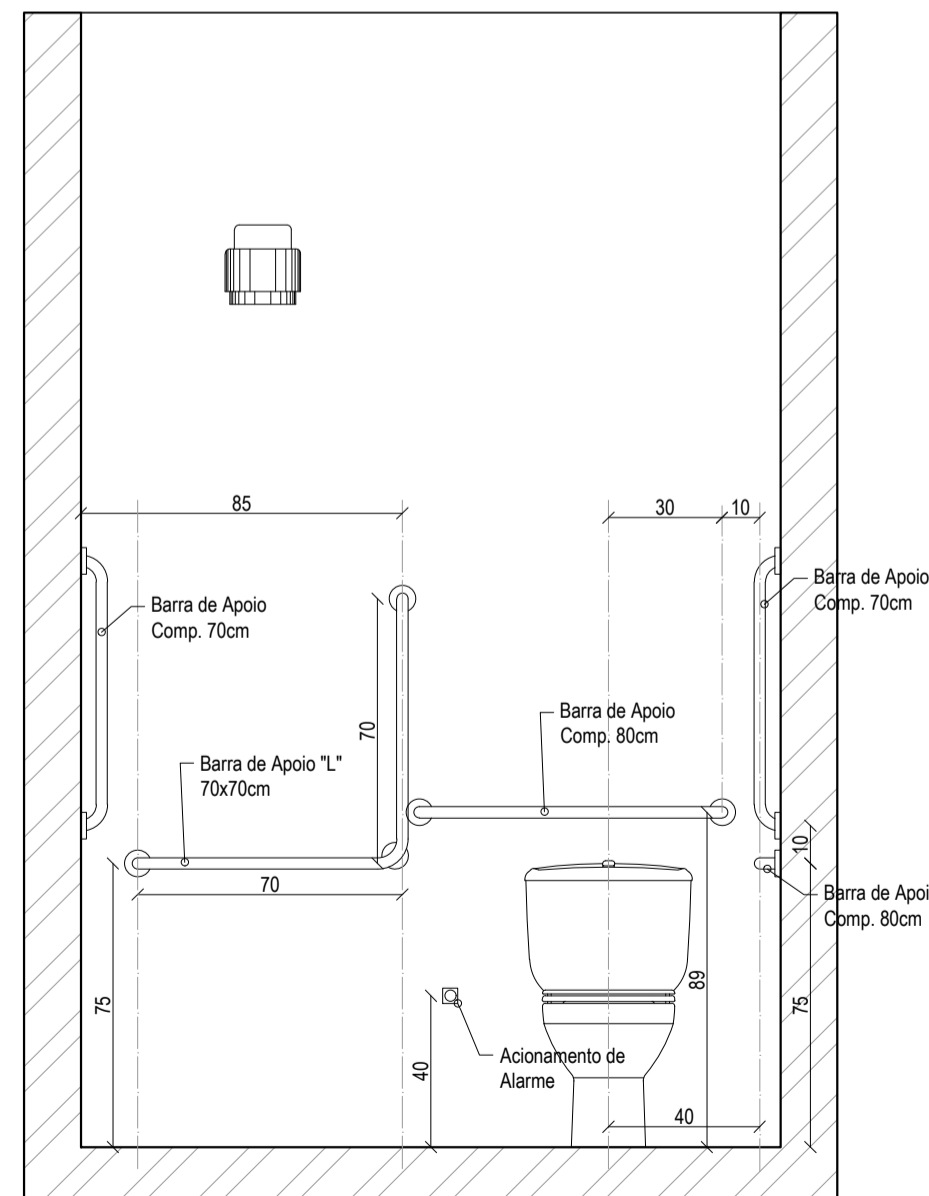

CORTE TRANSVERSAL
Banheiro com Acessibilidade
Escala: 1/20

| | | | |
|---|------------------------|---|----------------------------|
|  | | Sehnem Engenharia LTDA CNPJ: 45.758.913/0001-00 CREA/SC 189648-6 | |
| Fone: (49) 98413 3214 E-mail: sehnemengenharia@gmail.com Rua São José, 155 - Edifício Klemann - Sala 01 Centro, Itapiranga-SC | | Assinatura: | |
| Proprietário: Município de Tunápolis - SC CNPJ: 78.486.198/0001-52 | | | |
| Obra: Administrativo DMER | | Área a construir: 198,24 m ² | |
| Local/Cidade: Rua 25 de Julho, Centro, Tunápolis-SC | | | |
| Projeto: ARQUITETÔNICO | | | |
| Referência: Planta Baixa - Banheiro com Acessibilidade Planta Baixa - Áreas de Locomoção Corte Longitudinal - Banheiro com Acessibilidade Corte Transversal - Banheiro com Acessibilidade Detalhe da Porta - Banheiro com Acessibilidade | | | Prancha: 03 / 03 |
| Escala: Indicada | Data: Dezembro/2022 | Arquivo Digital: tunapolis_adm_dmer_rev02.dwg | Desenho: Tailor |
| Resp. Técnico: TAILOR SEHNEM - CREA/SC 154411-3 | | | Assinatura: |