

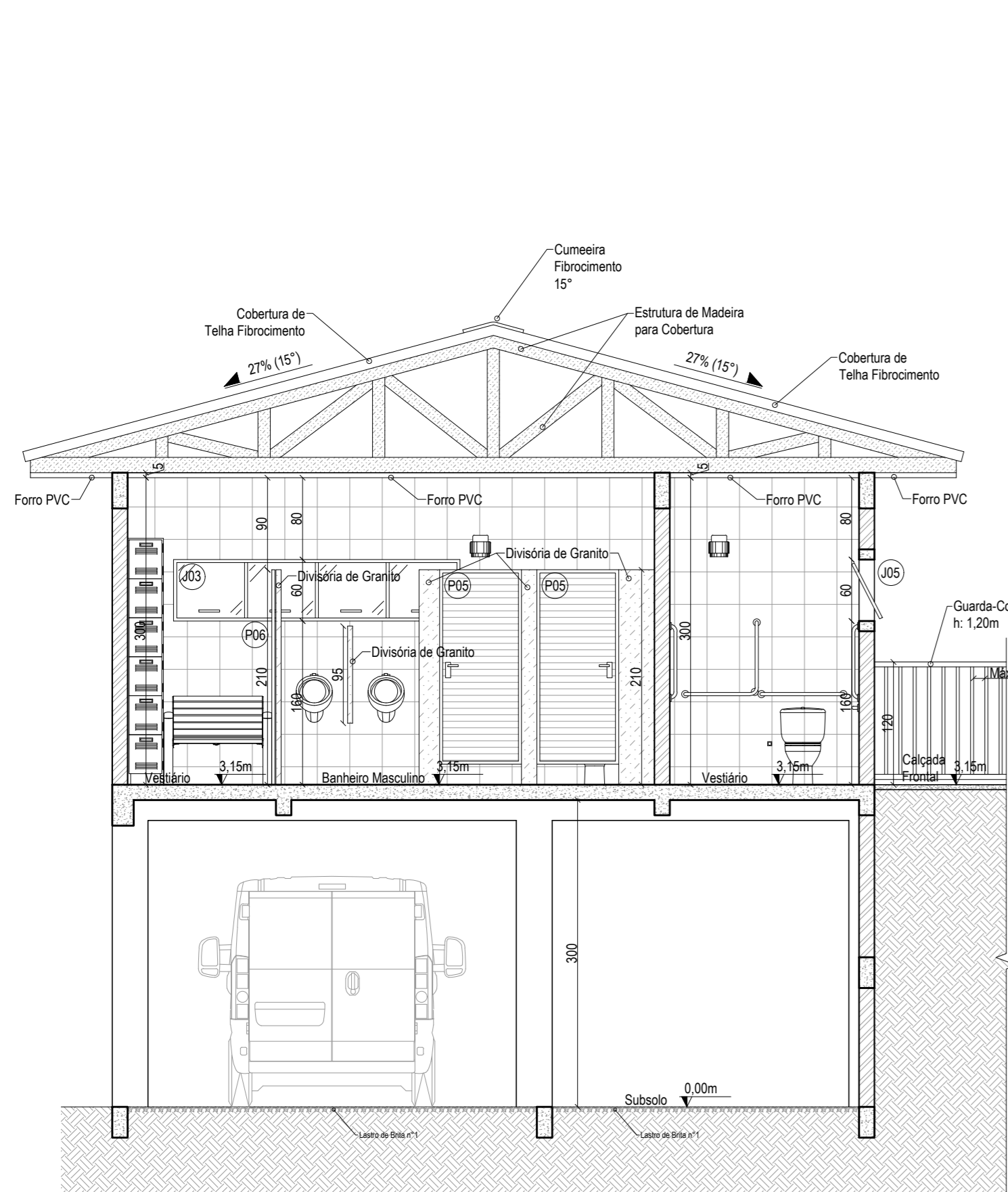

Recortar

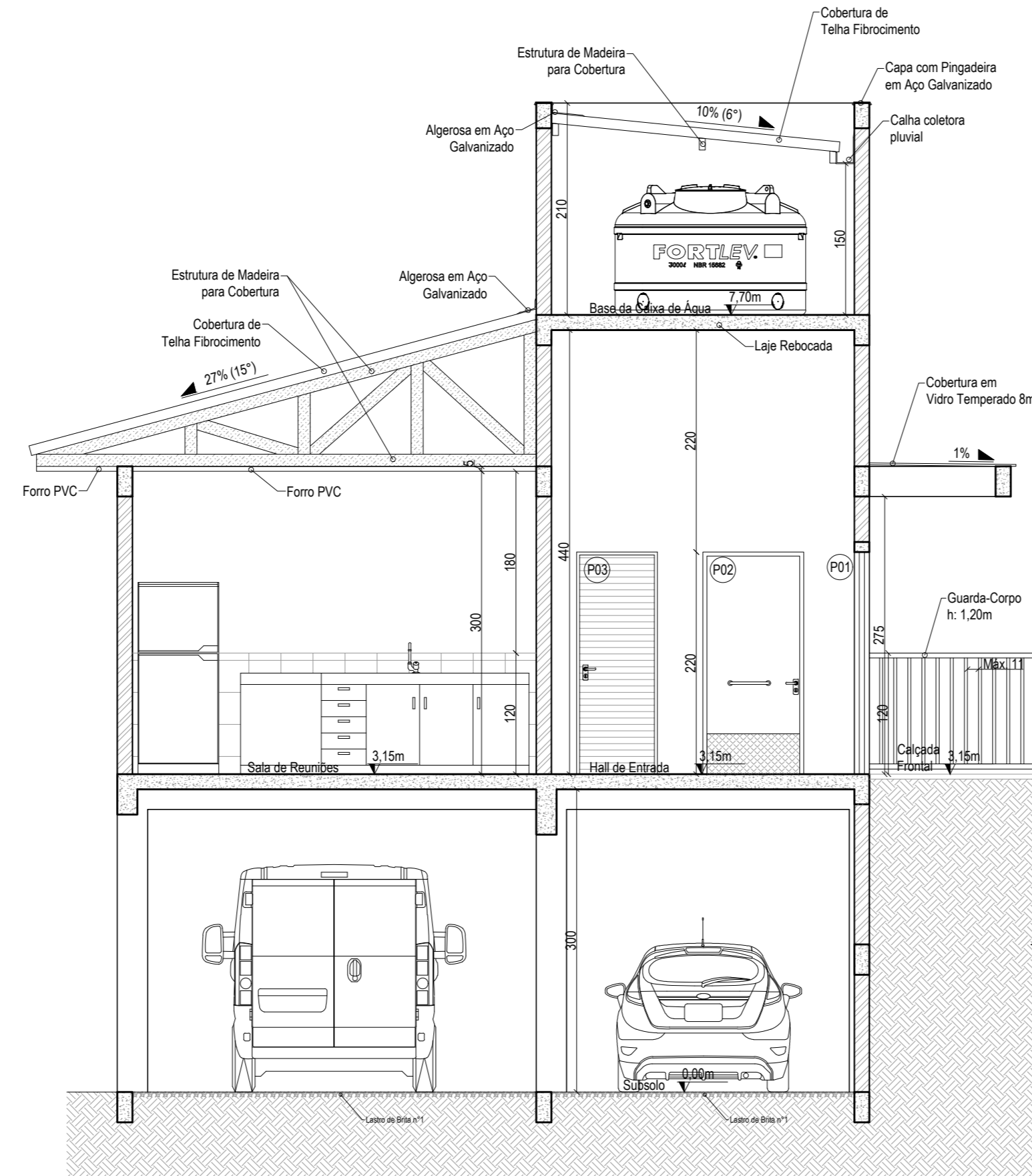

■ CORTE AA
Escala: 1/50



■ CORTE BB
Escala: 1/50

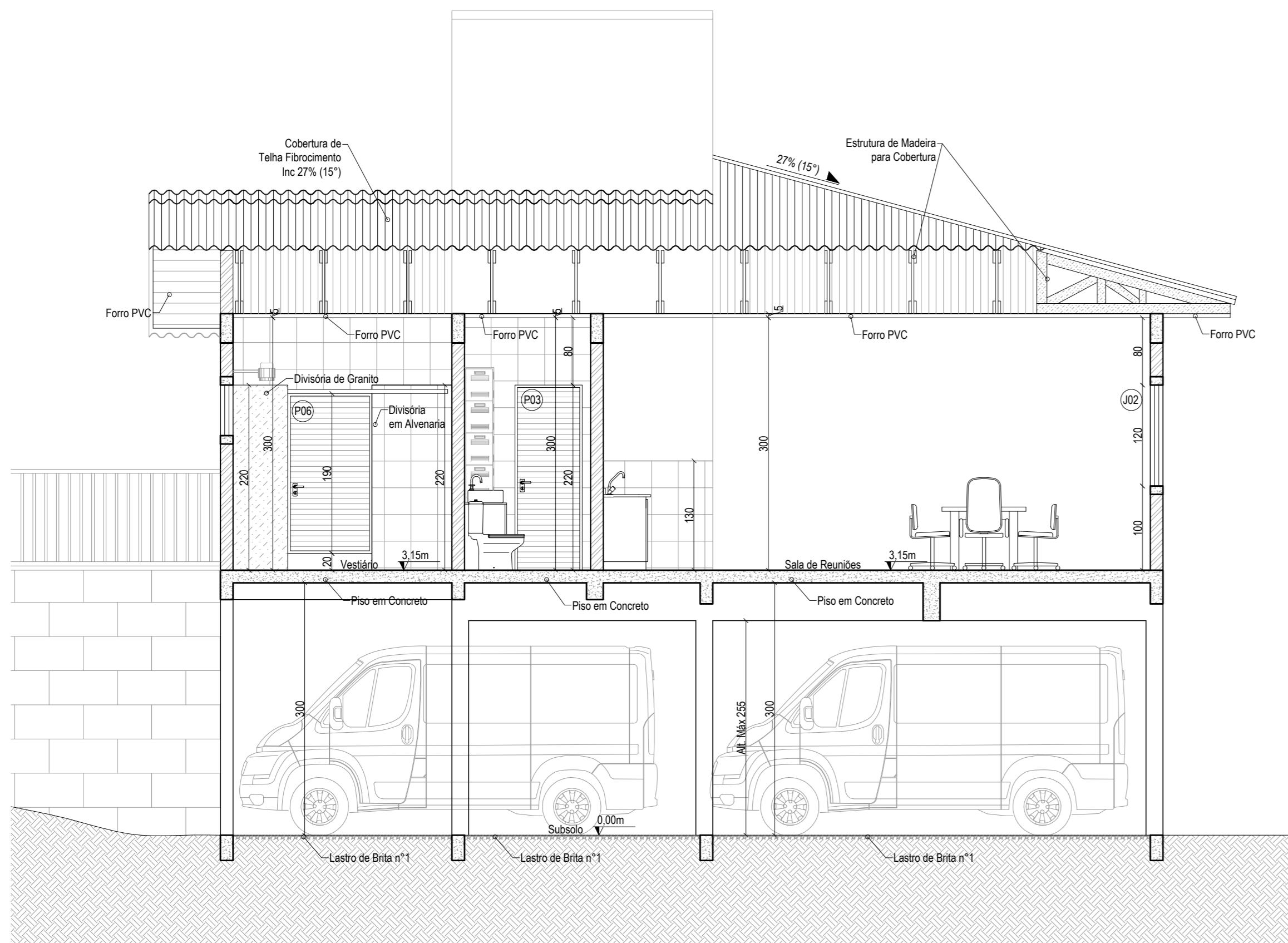
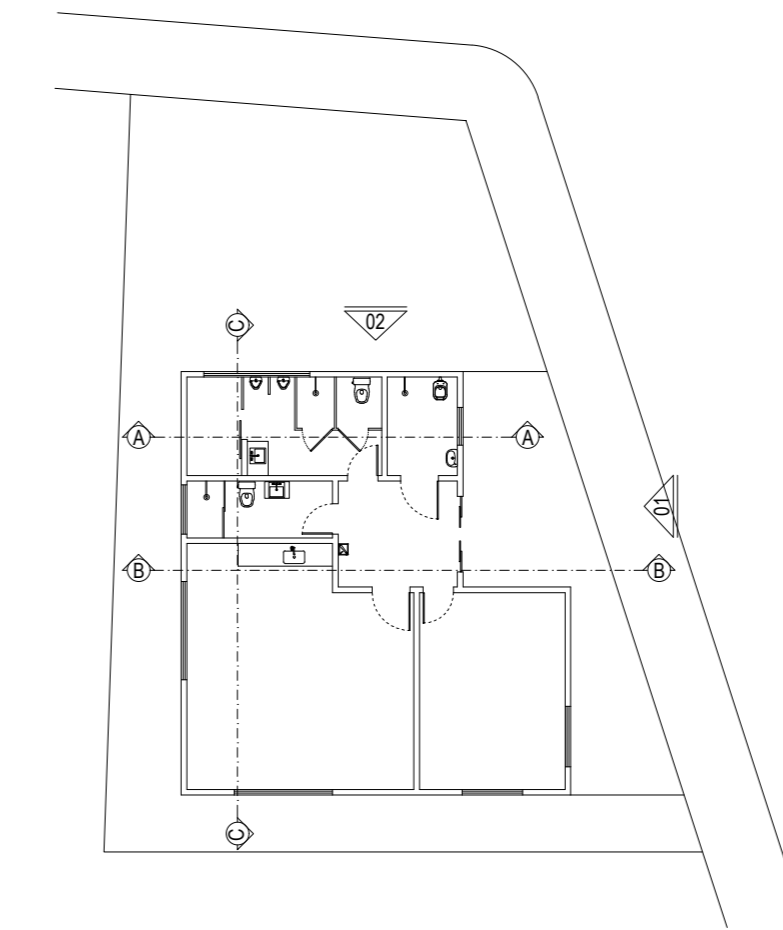

■ CORTE CC
Escala: 1/50



■ FACHADA 01
Escala: 1/60

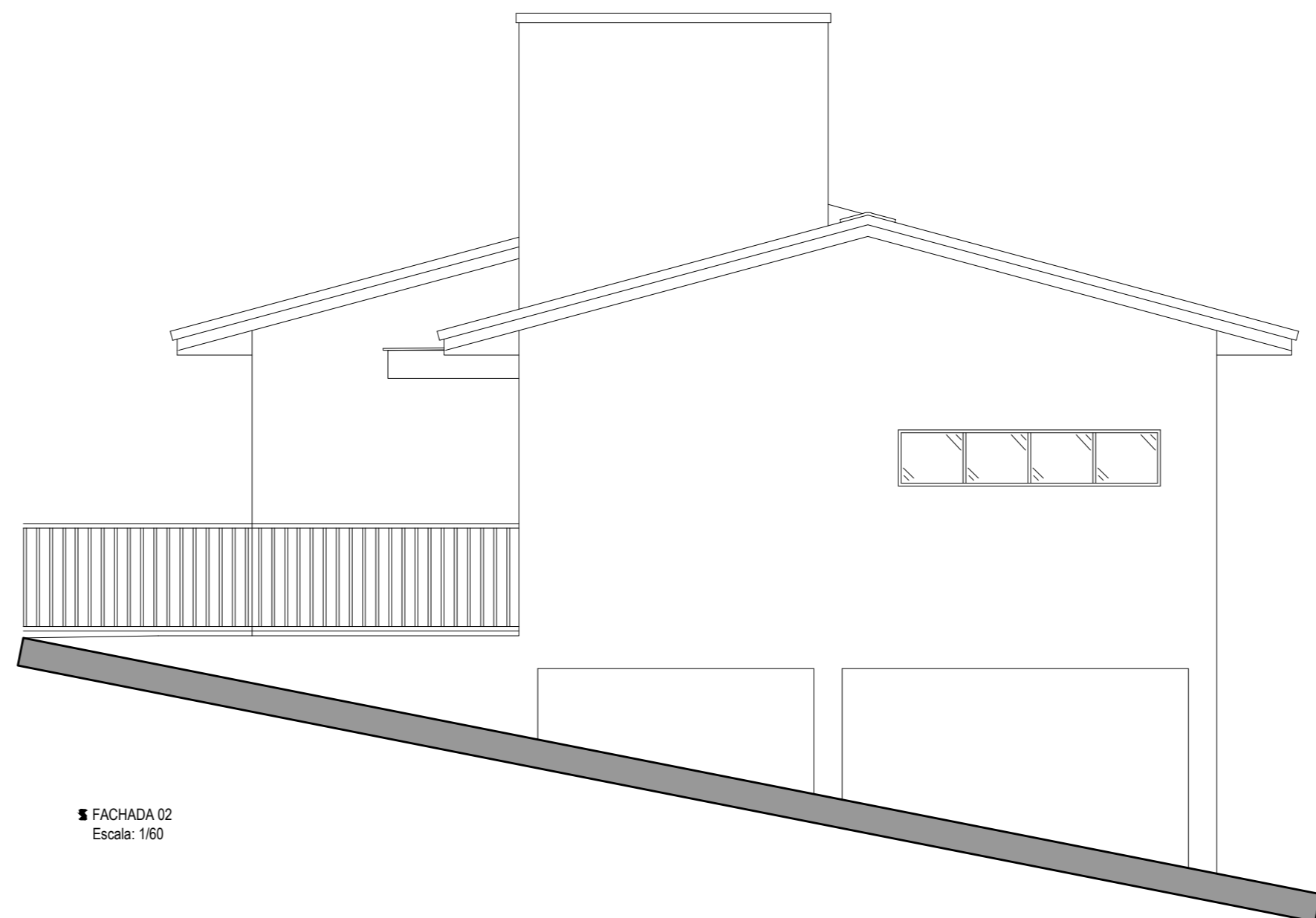

■ FACHADA 02
Escala: 1/60

Simbologia

Piso: 1 - Cerâmica Esmaltada, 2 - Piso Desempenado, 3 - Lastro em Brita n°1

Parade: 1 - Pintura Látex Acrílica, 2 - Azulejo meia altura (h:1,20m), 3 - Pintura Epóxi

Teto: 1 - Forro de PVC, 2 - Forro em Laje de Concreto

Indicação de Fachada, Orientação do Corte, Indicação de Corte, Nivel em Corte, Nivel em Planta

TABELA DE ABERTURAS

Portas (medidas em centímetros)

Iden.	Largura	Altura	Tipo	Pelotril	Material
P01	200	220	Correr	0	Vidro com quadro em alumínio - 3 folhas
P02	100	220	Giro - d acessibilidade	0	Alumínio com veneziana
P03	80	220	Giro	0	Alumínio com veneziana
P04	100	220	Giro	0	Alumínio com veneziana
P05	80	190	Giro	20	Alumínio com veneziana
P06	100	190	Correr	20	Alumínio com veneziana

Janelas (medidas em centímetros)

Iden.	Largura	Altura	Tipo	Pelotril	Material
J01	160	120	Correr	100	Vidro com quadro em alumínio - 4 folhas
J02	260	120	Correr	100	Vidro com quadro em alumínio - 4 folhas
J03	130	60	Maxim-Ar	160	Vidro com quadro em alumínio - 2 folhas
J04	280	60	Maxim-Ar	160	Vidro com quadro em alumínio - 4 folhas
J05	100	60	Maxim-Ar	160	Vidro com quadro em alumínio - 2 folhas

Projeto: **Sehnm Engenharia LTDA**
 CNPJ: 45.758.913/0001-00
 CREA/SC 189648-6

Fone: (49) 98413 3214
 E-mail: sehnmengenharia@gmail.com
 Rua São José, 155 - Edifício Klemann - Sala 01
 Centro, Itapiranga-SC

Proprietário: **Município de Tunápolis - SC**
 CNPJ: 78.486.988/0001-52

Local/Cidade: Rua 25 de Julho, Centro, Tunápolis-SC

Projeto: ARQUITETÔNICO

Referência: Corte AA, Corte BB, Corte CC, Fachada 01, Fachada 02

Escala: Indicada

Data: Dezembro/2022

Arquivo Digital: tunapolis_adm_dmer_rev02.dwg

Desenho: Talior

Resp. Técnico: TALIOR SEHNEM - CREA/SC 154411-3

Assinatura: **02 / 03**