Recortar

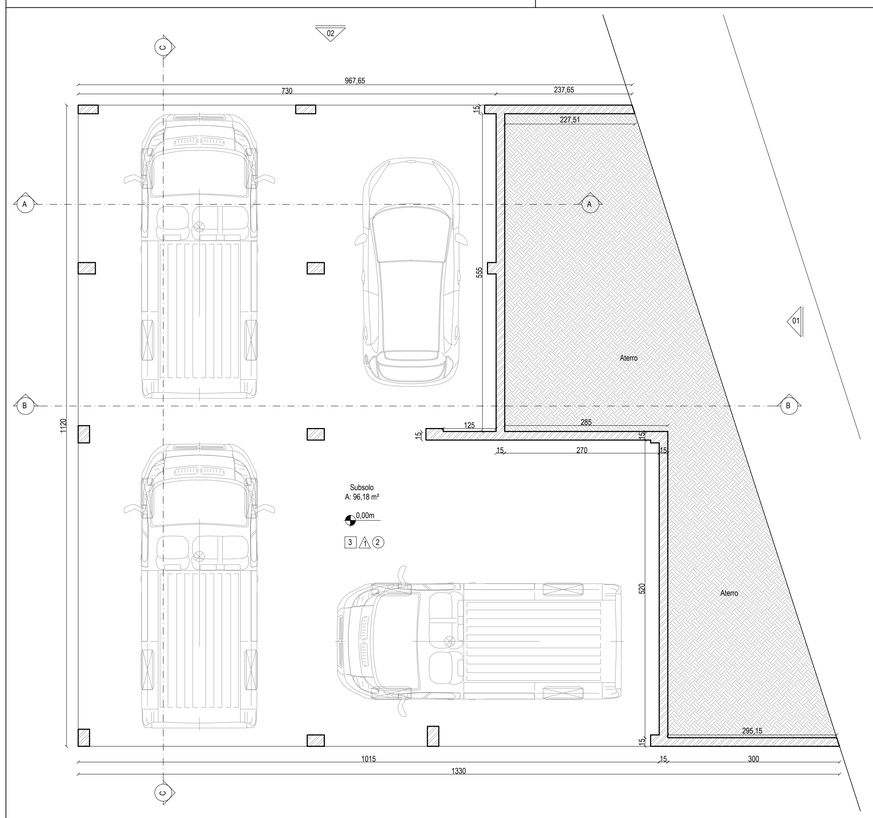

PLANTA BAIXA
Pavimento Subsolo
Escala: 1/50

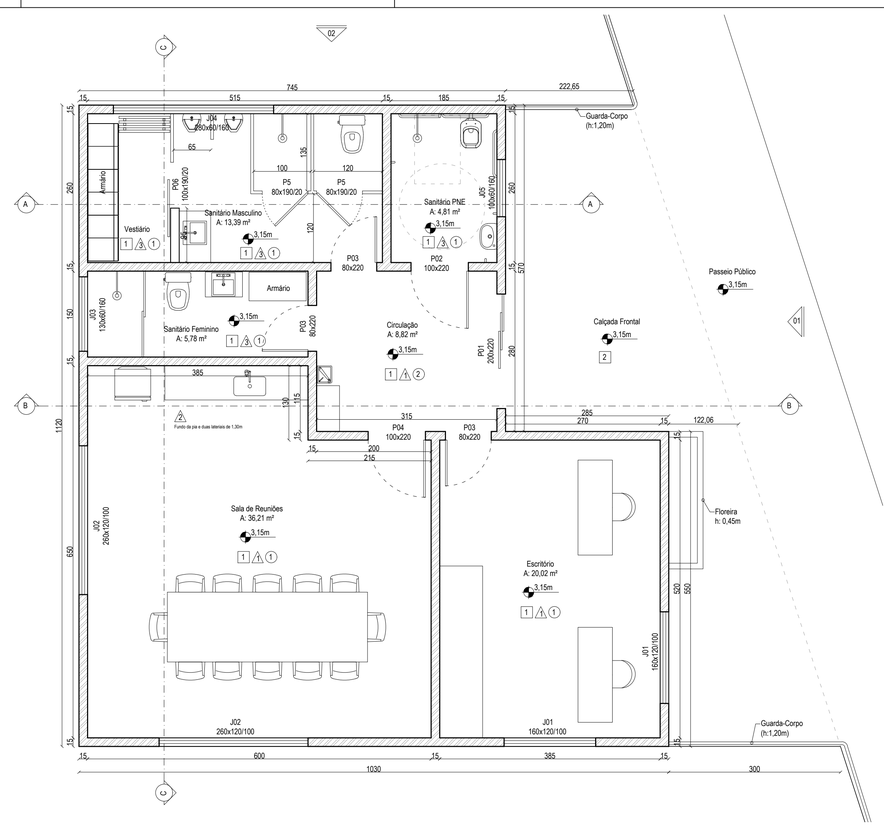

PLANTA BAIXA
Pavimento Térreo
Escala: 1/50

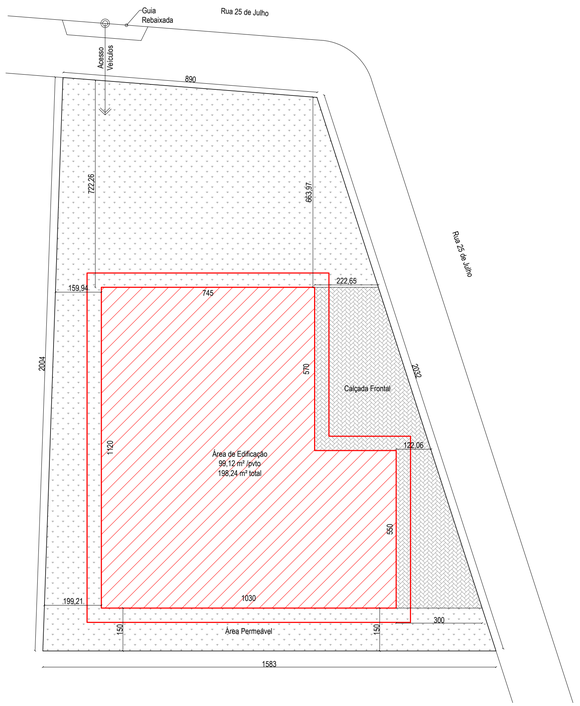

PLANTA DE SITUAÇÃO
Escala: 1/100

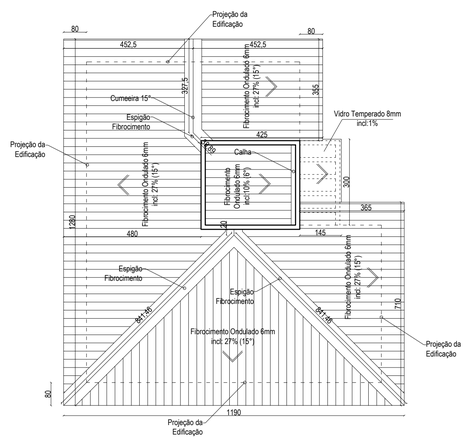

PLANTA DE COBERTURA
Escala: 1/100

SIMBOLOGIA

Piso | Parede | Teto

Piso:
1 - Cerâmica Esmaltada
2 - Piso Desempenado
3 - Lastro em Brita nº 1

Parede:
1 - Pintura Látex Acrílica
2 - Azulejo meia altura (h:1,20m)
3 - Pintura Epóxi

Teto:
1 - Forro de PVC
2 - Forro em Laje de Concreto

Indicação da Fachada — Orientação do Corte — Indicação de Corte — 0,00m Nível em Corte — 0,00m Nível em Planta

TABELA DE ABERTURAS

Iden.	Largura	Altura	Tipo	Peitoril	Material
Portas (medidades em centímetros)					
P01	200	220	Correr	0	Vidro com quadro em alumínio - 3 folhas
P02	100	220	Giro - c/ acessibilidade	0	Alumínio com veneziana
P03	80	220	Giro	0	Alumínio com veneziana
P04	100	220	Giro	0	Alumínio com veneziana
P05	80	190	Giro	20	Alumínio com veneziana
P06	100	190	Correr	20	Alumínio com veneziana
Janelas (medidades em centímetros)					
Iden.	Largura	Altura	Tipo	Peitoril	Material
J01	160	120	Correr	100	Vidro com quadro em alumínio - 4 folhas
J02	260	120	Correr	100	Vidro com quadro em alumínio - 4 folhas
J03	130	60	Maxim-Ar	160	Vidro com quadro em alumínio - 2 folhas
J04	280	60	Maxim-Ar	160	Vidro com quadro em alumínio - 4 folhas
J05	100	60	Maxim-Ar	160	Vidro com quadro em alumínio - 2 folhas

Projeto:

SEHNEM ENGENHARIA

Sehnem Engenharia LTDA
CNPJ: 45.758.913/0001-00
CREA/SC 189648-6

Fone: (49) 98413.3214
E-mail: sehnemengenharia@gmail.com
Rua São José, 155 - Edifício Kliemann - Sala 01
Centro, Itapiranga-SC

Proprietário: Município de Tunápolis - SC
CNPJ: 78.486.198/0001-52
Assinatura:

Obra: Administrativo DMER
Área à construir: 198,24 m²

Local/Cidade: Rua 25 de Julho, Centro, Tunápolis-SC

Projeto: ARQUITETÔNICO

Referência: Planta Baixa - Pavimento Subsolo
Planta Baixa - Pavimento Térreo
Planta de Situação
Planta de Cobertura

Prancha: 01 /03

Escala: Indicada
Data: Dezembro/2022
Arquivo Digital: tunapolis_adm_dmer_rev02.dwg
Desenho: Tailor

Resp. Técnico: TAILOR SEHNEM - CREA/SC 154411-3
Assinatura: