

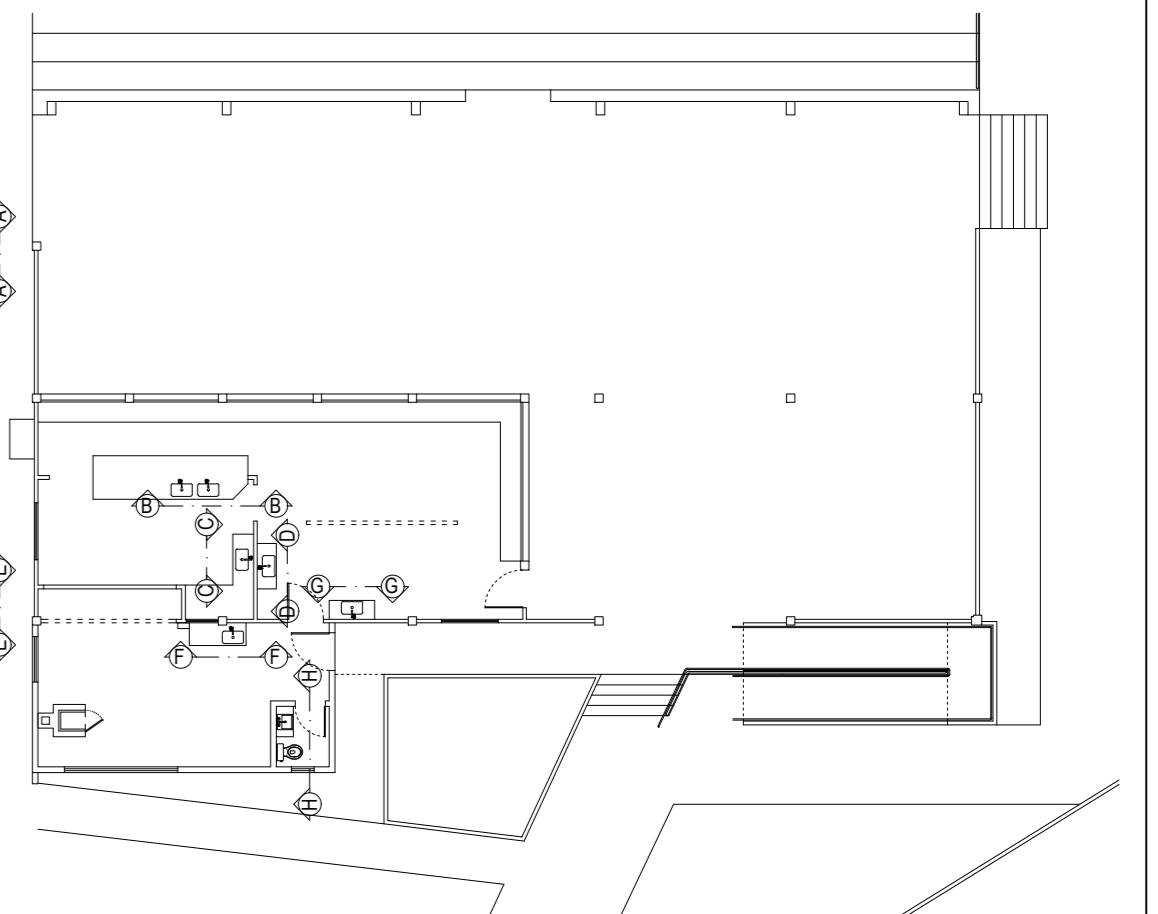

Recortar

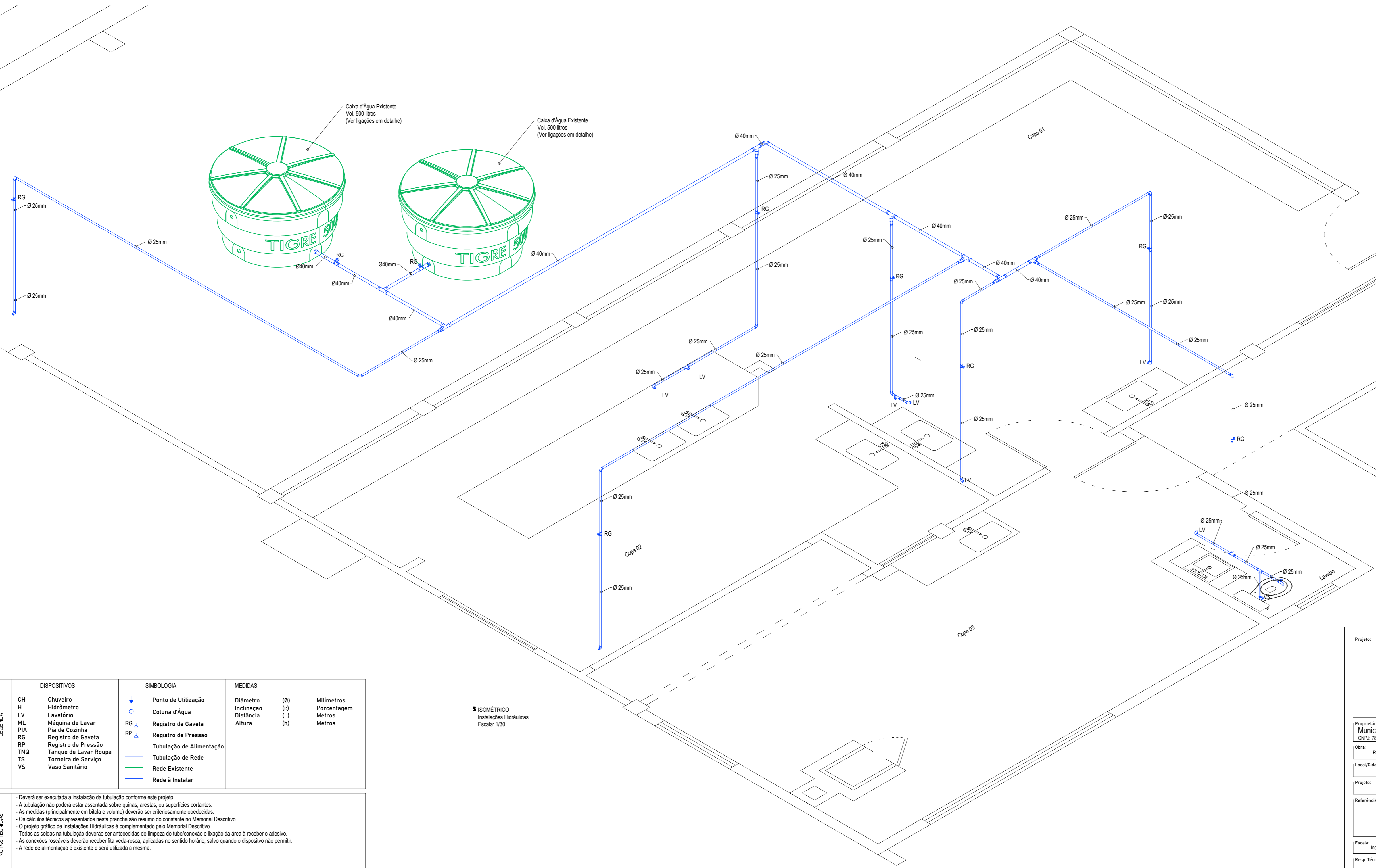
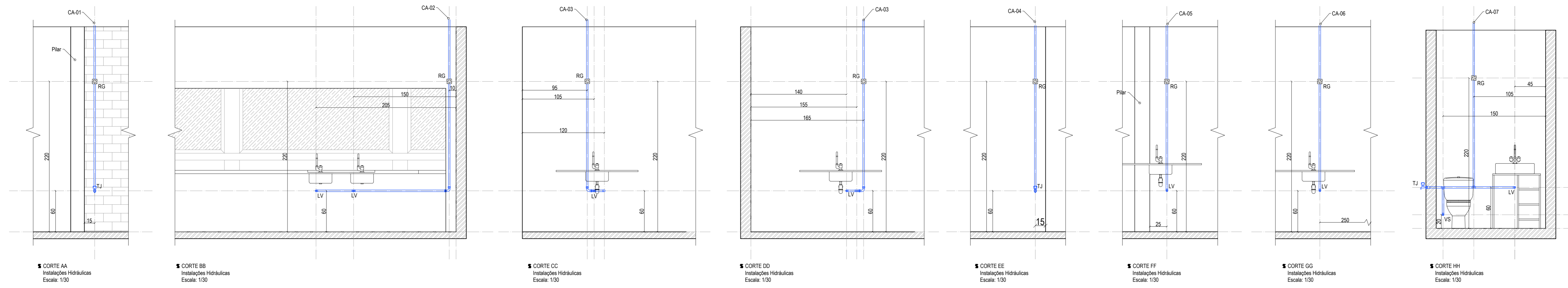

DISPOSITIVOS	SIMBOLOGIA	MEDIDAS
CH	Chuveiro	Diâmetro (Ø)
H	Hidrômetro	Inclinação (°)
LV	Lavatório	Distância ()
ML	Máquina de Lavar	Altura (h)
PIA	Pia de Cozinha	
RG	Registro de Gaveta	
RP	Registro de Pressão	
TNQ	Tanque de Lavar Roupa	
TS	Torneira de Serviço	
VS	Vaso Sanitário	

- Deverá ser executada a instalação da tubulação conforme este projeto.
 - A tubulação não poderá estar assentada sobre quinas, arestas, ou superfícies cortantes.
 - As medidas (principalmente em bobas e volumes) deverão ser criteriosamente obedecidas.
 - Os cálculos técnicos apresentados nesta granha são resumido do constante no Memorial Descritivo.
 - O projeto gráfico de Instalações Hidráulicas é complementado pelo Memorial Descritivo.
 - Todas as soldas na tubulação deverão ser antecedidas de limpeza do tubulconexão e lixapção da área à receber o adesivo.
 - As conexões roscaáveis deverão receber fita vedadora, aplicadas no sentido horário, salvo quando o dispositivo não permitir.
 - A rede de alimentação é existente e será utilizada a mesma.

Projeto: **SEHNEM ENGENHARIA**
Sehnem Engenharia LTDA
 CNPJ: 45.758.913/0001-00
 CREA/SC 189648-6
 Fone: (49) 98413 3214
 E-mail: sehnemengenharia@gmail.com
 Rua São José, 155 - Edifício Klemann - Sala 01
 Centro, Itapiranga-SC

Proprietário: **Município de Tunápolis - SC**
 CNPJ: 78.486.198/0001-02
 Assinatura:

Obra: **REFORMA E AMPLIAÇÃO DO CENTRO ESPORTIVO MUNICIPAL**
 Entorno à reformar: 73,26 m²
 Edificação à reformar: 449,65 m²
 Área à ampliar: 31,20 m²
 Área intervida: 564,11 m²

Local/Cidade: Avenida Cero Largo, Centro, Tunápolis-SC

Projeto: **HIDRÁULICO**

Referência: Corte AA - Instalações Hidráulicas
 Corte BB - Instalações Hidráulicas
 Corte CC - Instalações Hidráulicas
 Corte DD - Instalações Hidráulicas
 Corte EE - Instalações Hidráulicas
 Corte FF - Instalações Hidráulicas

Corte GG - Instalações Hidráulicas
 Corte HH - Instalações Hidráulicas
 Isométrico - Instalações Hidráulicas

Prancha: **02 / 02**

Escala: Indcada
 Data: Agosto/2022
 Arquivo Digital: tunapolis_centro_esportivo_rv02.dwg
 Desenho: Talor
 Resp. Técnico: TALOR SEHNEM - CREA/SC 154411-3
 Assinatura: