

S2=S3

PLANTA
ESC 1:25

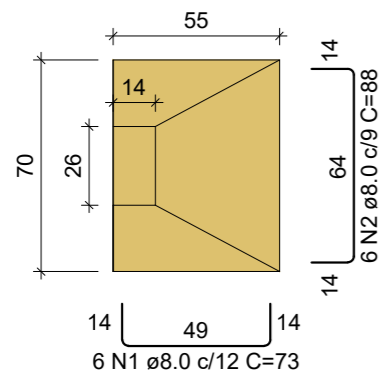

Solo com capacidade de suporte > 250.00 kN/m²
Solo compactado sobre a sapata
peso específico > 16.00 kN/m³

A PROFUNDIDADE DO FUSTE DEVERÁ ATINGIR A CAPACIDADE DO SOLO ADOTADA EM PROJETO.
EM CASO DE SOLO ADVERSO À ESSA CONDIÇÃO, A FUNDAÇÃO DEVERÁ SER REPROJETADA COM BASE NO SOLO EXISTENTE.

CORTE
ESC 1:25

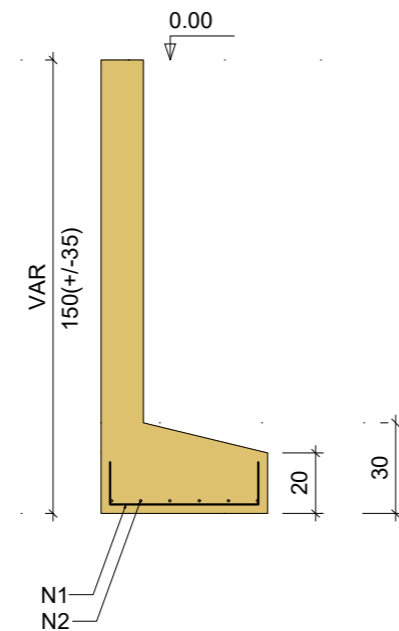

S4=S5=S6=S7=S8=S9

PLANTA
ESC 1:25

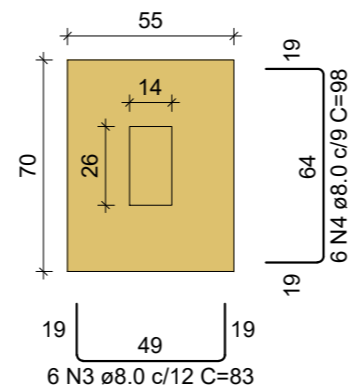

Solo com capacidade de suporte > 250.00 kN/m²
Solo compactado sobre a sapata
peso específico > 16.00 kN/m³

A PROFUNDIDADE DO FUSTE DEVERÁ ATINGIR A CAPACIDADE DO SOLO ADOTADA EM PROJETO.
EM CASO DE SOLO ADVERSO À ESSA CONDIÇÃO, A FUNDAÇÃO DEVERÁ SER REPROJETADA COM BASE NO SOLO EXISTENTE.

CORTE
ESC 1:25

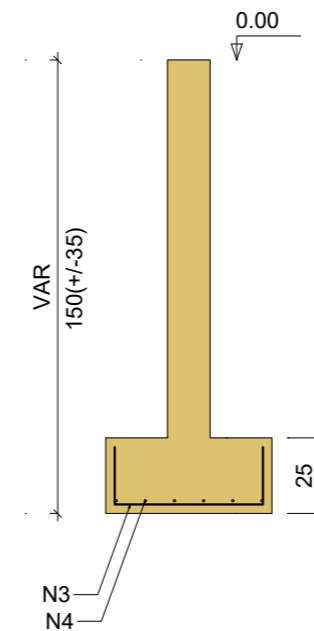

RELAÇÃO DO AÇO

2xS2

6xS4

AÇO	N	DIAM (mm)	QUANT	C.UNIT (cm)	C.TOTAL (cm)
CA50	1	8.0	12	73	876
	2	8.0	12	88	1056
	3	8.0	36	83	2988
	4	8.0	36	98	3528

RESUMO DO AÇO

AÇO	DIAM (mm)	C.TOTAL (m)	PESO + 10% (kg)
CA50	8.0	84.5	36.7
PESO TOTAL (kg)			
CA50		36.7	

Volume de concreto (C-25) = 0.77 m³
Área de forma = 4.89 m²

Projeto:



**SEHNEM
ENGENHARIA**

Sehnem Engenharia LTDA

CNPJ: 45.758.913/0001-00

CREA/SC 189648-6

Fone: (49) 98413 3214

E-mail: sehnemengenharia@gmail.com

Rua São José, 155 - Edifício Kliemann - Sala 01

Centro, Itapiranga-SC

Proprietário:

Município de Tunápolis - SC
CNPJ: 78.486.198/0001-52

Assinatura:

Obra:

REFORMA E AMPLIAÇÃO DO CENTRO ESPORTIVO MUNICIPAL

Entorno à reformar:

73,26 m²

Edificação à reformar:

355,71 m²

Área à ampliar:

160,55 m²

Área intervinda:

589,52 m²

Local/Cidade:

Avenida Cerro Largo, Centro, Tunápolis-SC

Projeto:

ESTRUTURAL

Referência: Fundações

Prancha:

02 / 05

Escala:

Indicada

Data:

Setembro/2022

Arquivo Digital:

tunapolis_centro_esportivo_rev02.dwg

Desenho:

Tailor

Resp. Técnico:

TAILOR SEHNEM - CREA/SC 154411-3

Assinatura: