



Recortar



Nome	Seção (cm)	X (cm)	Y (cm)	Carga Máx. (kN)	Carga Mín. (kN)	Pilar				Fundação								
						Mx Máximo (kN.m)		My Máximo (kN.m)		Fx Máximo (kN)		Fy Máximo (kN)		Lado B (cm)	Lado H (cm)	h0 / ha (m)	h1 / hb (m)	df (m)
						Positivo	Negativo	Positivo	Negativo	Positivo	Negativo	Positivo	Negativo					
P2	14x26	3245.35	899.30	14	7	0	0	0	0	3	0	1	0	55	70	0.20	0.30	1.50
P3	14x26	3496.60	899.30	23	17	4	0	0	0	-3	0	-4	0	55	70	0.20	0.30	1.50
P4	14x26	3889.10	893.30	25	16	0	0	0	0	1	0	4	0	55	70	0.25	0.25	1.50
P5	14x26	3104.10	767.30	22	17	0	0	0	0	1	0	2	-4	55	70	0.25	0.25	1.50
P6	14x26	3740.10	693.30	23	16	0	0	0	0	0	-3	2	0	55	70	0.25	0.25	1.50
P7	14x26	3104.10	524.30	28	18	0	0	0	0	0	-1	2	0	55	70	0.25	0.25	1.50
P8	14x26	3496.60	518.30	45	37	0	0	0	0	1	-1	2	0	55	70	0.25	0.25	1.50
P9	14x26	3889.10	524.30	37	24	0	0	0	0	2	0	1	-3	55	70	0.25	0.25	1.50

Os esforços indicados nesta tabela são os valores máximos obtidos pela envoltória de todas as combinações definidas para as fundações. Para análises complementares, deve-se consultar o relatório de esforços na fundação, que apresenta os valores calculados para cada combinação.

Locação no eixo X		Locação no eixo Y	
Coordenadas (cm)	Nome	Coordenadas (cm)	Nome
3104.10	P5, P7	899.30	P2, P3
3245.35	P2	893.30	P4
3496.60	P3, P8	767.30	P5
3740.10	P6	693.30	P6
3889.10	P4, P9	524.30	P7, P9
		518.30	P8

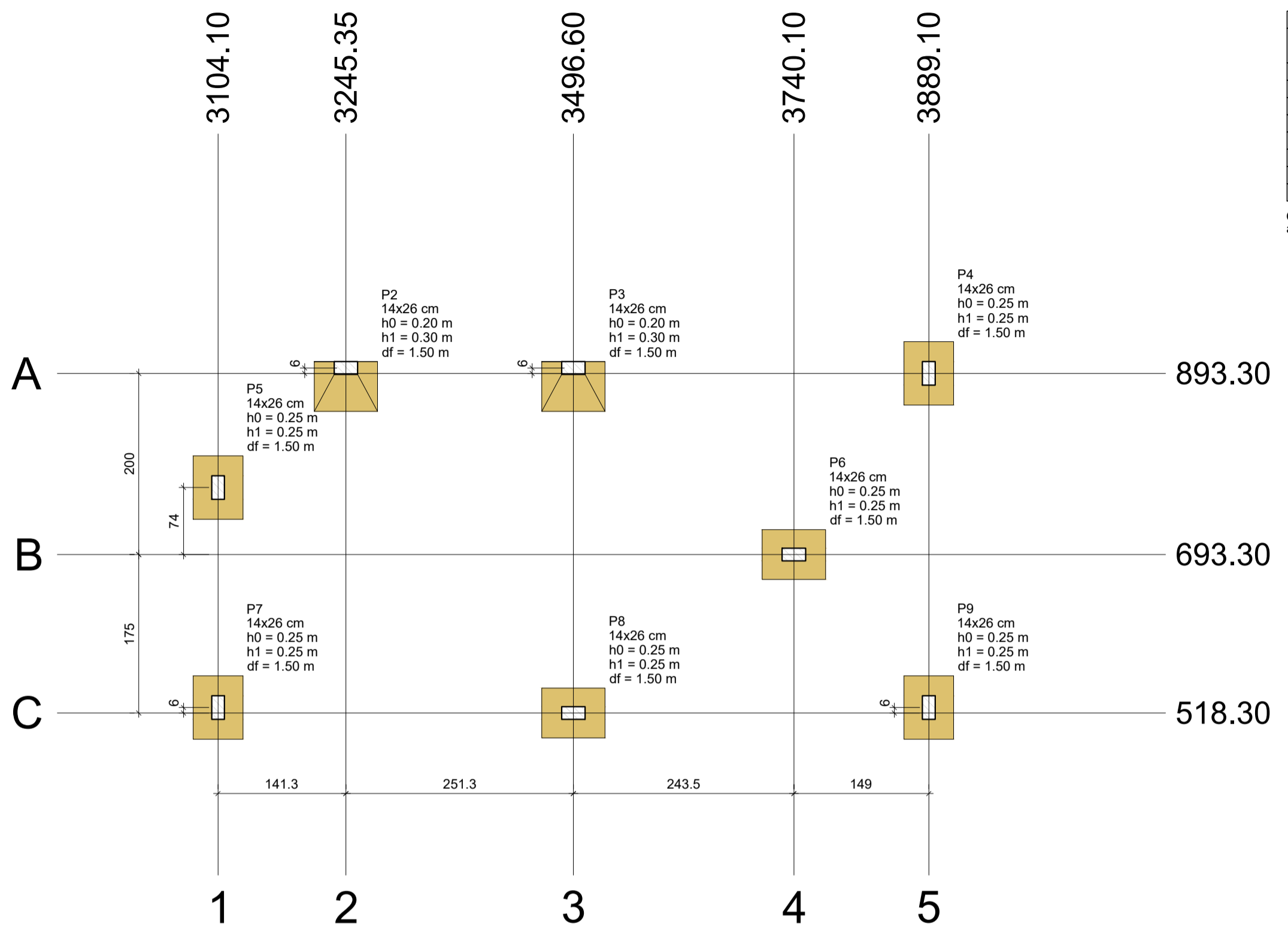
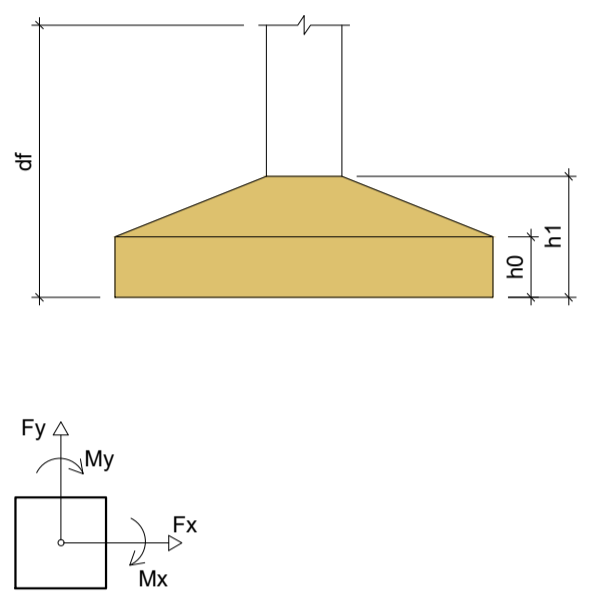

Planta de locação
escala 1:50

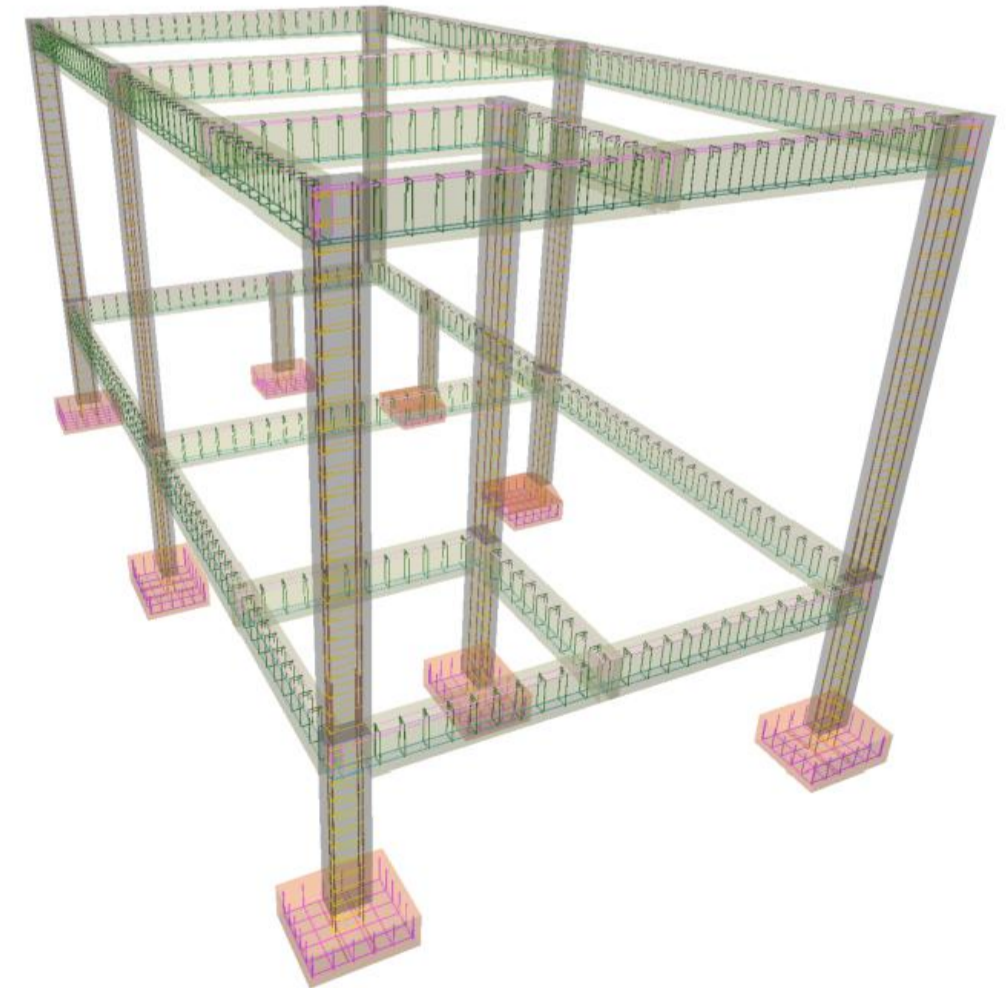
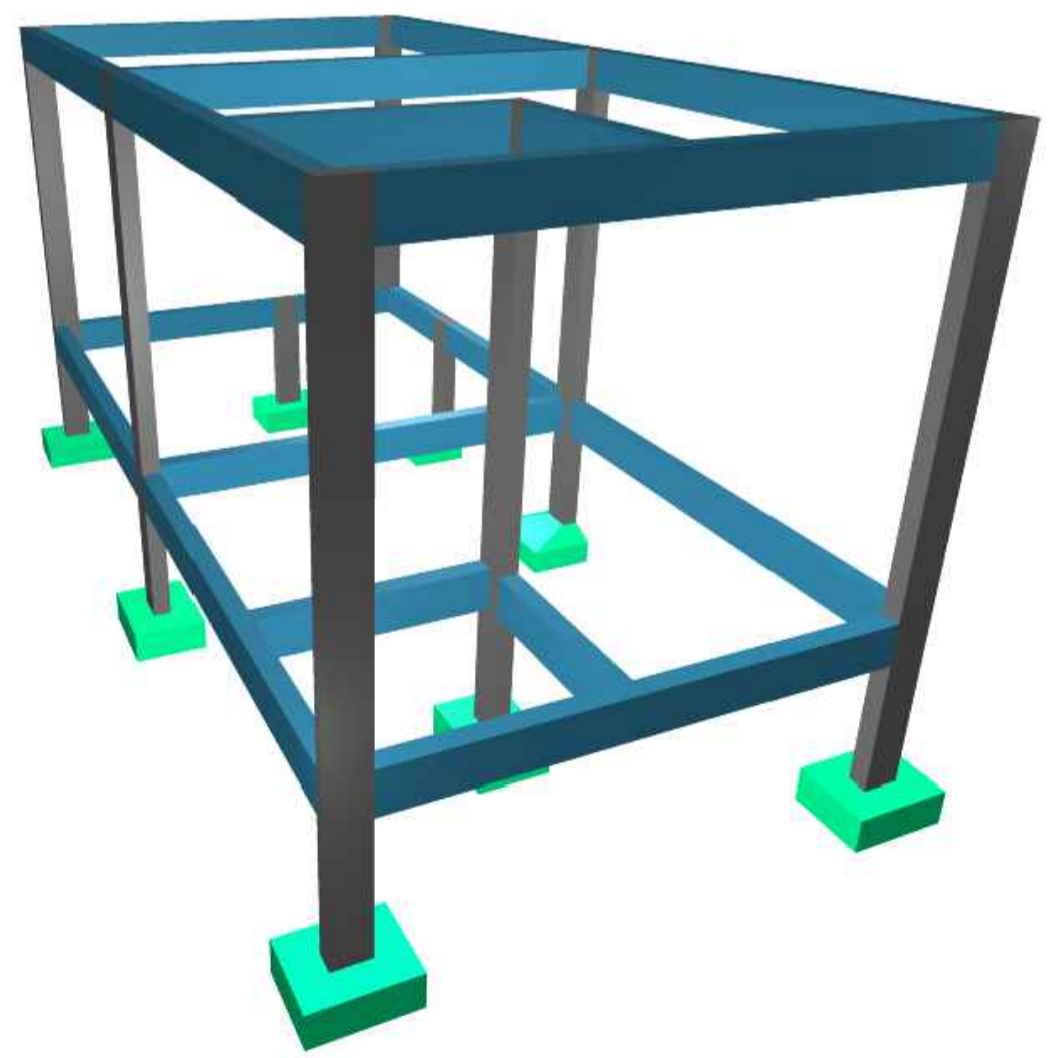

SEHNEM ENGENHARIA

Sehne Engenharia LTDA
 CNPJ: 45.758.913/0001-00
 CREA/SC 189648-6

Fone: (49) 98413 3214
 E-mail: sehneengenharia@gmail.com
 Rua São José, 155 - Edifício Klemann - Sala 01
 Centro, Itapiranga-SC

Proprietário: **Município de Tunápolis - SC** (CNPJ: 78.486.198/0001-52) Assinatura:

Obra: **REFORMA E AMPLIAÇÃO DO CENTRO ESPORTIVO MUNICIPAL** Entorno à reformar: 73,26 m² Edificação à reformar: 355,71 m² Área a ampliar: 160,35 m² Área intervinde: 589,52 m²

Local/Cidade: Avenida Cerro Largo, Centro, Tunápolis-SC

Projeto: **ESTRUTURAL**

Referência: Planta de Locação Prancha: **01 / 05**

Escala: Indicada Data: Setembro/2022 Arquivo Digital: tunapolis_centro_esportivo_rev02.dwg Desenho: Tailor

Resp. Técnico: TAILOR SEHNEM - CREA/SC 154411-3 Assinatura: