

DETALHE DA CALÇADA NOS ACESSOS DE VEÍCULOS

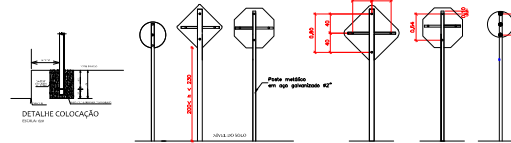

Espaço reservado para carimbos e observações:

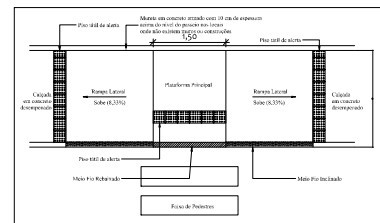
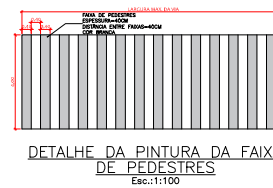
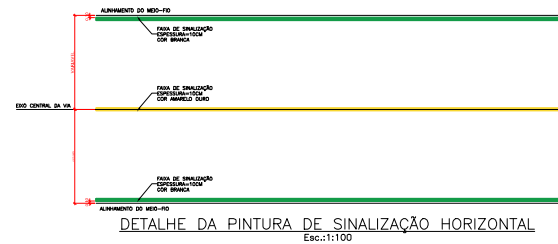
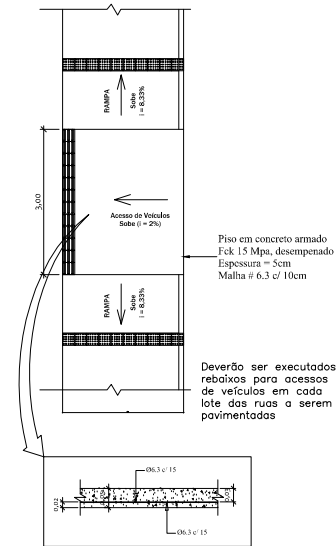

1411 5400-4000 | www.scheffer.com.br
Rua Santa Catarina, 1177 - Centro - 88010-000
Cidade de Florianópolis - Santa Catarina - Brasil

Obra: **Pavimentação Asfáltica Sobre Pavimentação em Pedras**

Proprietário:

Prefeitura Municipal de Tunápolis

Endereço: Ruas Casaro e Santo Cristo, Centro, Tunápolis, SC. Área total de pavimentação: 4.007,92 m²

Projeto: **Arquitetônico** Nome: **Detalhes**

Escala: Indicada Desenho: Pablo Data: 21/07/2015 Plancha:

Responsável Técnico:

Leandro Scheffer
Engenheiro Civil - Me. CREA-SC 065293-3